

## Índice

### RADIOGRAFÍA SECTORIAL

#### I. INDICADORES DE PRODUCCIÓN

Índice mensual de la producción nacional, 2015 - 2016  
 PBI, según sector económico, 2015 - 2016  
 IVF de la Producción Manufacturera, 2014 - 2015  
 Contribución al ICI de los bienes de consumo a la manufactura no primaria, 2015

#### II. PRECIOS

Índice y Variac. Precios - Lima Metropolitana, abril 2016  
 IPC de Lima Metrop., por Grandes Grup. de Consumo, 2016  
 Variación del IPC de Lima Metropolitana, por Grandes Grupos de Consumo, 2015 - 2016  
 Variac. % del IPC de Principales Ciudades, 2015 - 2016  
 Evolución del IP al por Mayor, por Origen del Producto y Sector Económico, 2015 - 2016  
 Evolución del IP de Maquinaria y Equipo, 2015-2016  
 Evoluc. del IP Prom. de Mat. de Construcción, 2015-2016  
 Precio Prom. Mat. de Construc. en Lima Metrop., 2014 - 2015

#### III. FINANZAS PÚBLICAS

Recaudación del IGV, ISC y Tributos Aduaneros, 2015  
 Operaciones del Gobierno Central, 2015

#### IV. SISTEMA FINANCIERO

Bolsa de Valores de Lima - Índice de Cotizaciones  
 Tasas de Interés Promedio de Mercado al 29-04-2016  
 Tasas de Interés Promedio Activas de las Operaciones en Moneda Extranjera  
 Tasas de Interés Internacional, 2016

#### V. SECTOR EXTERNO

Tipo de Cambio, 2015 - 2016  
 TC de las Principales Monedas Extranj., 2015 - 2016  
 Balanza comercial, 2015  
 Exportaciones FOB, según Sector Económico, 2015 - 2016  
 Importación de Bienes por CUODE, 2015 - 2016  
 Importación total según CUODE

#### VI. EMPLEO

Empleo Mensual en Lima Metropolitana, 2015 - 2016  
 Tasas de ocupación y desempleo en Lima Metropolitana

#### VII. MEDIO AMBIENTE

Concentración de Hierro Total en el Río Rímac, 2013 - 2016  
 Concentración de Plomo en el Río Rímac, 2013 - 2016  
 Producción de agua potable a nivel nacional y Lima Metropolitana, 2015 - 2016

## ORO: PRODUCCIÓN NACIONAL Y CRECIMIENTO

La producción nacional de oro acumuló su tercer mes consecutivo de crecimiento, logrando un incremento trimestral de 7,31%. A nivel de empresas, Mra. Yanacocha lidera la producción nacional con un total de 6 021 485 g finos. En cuanto al precio del oro, este ha superado los US\$ 1 300 por onza troy.

### Producción de minerales, 2016 - I trimestre

Minerales	Marzo*		Enero - Marzo*	
	2016	Var % 16/15	2016	Var % 16/15
Cobre (TMF)	188 052	45,69	514 494	51,02
Oro (Grf)	12 937 248	5,54	38 101 389	7,31
Zinc (TMF)	110 861	-5,74	320 114	-7
Plata (Kgf)	370 550	10,42	1 071 530	13,95
Plomo (TMF)	27 280	-0,85	78 428	1,65
Hierro (TMF)	763 356	-14,49	2 095 967	-8,27
Estaño (TMF)	1 597	-4,08	4 274	-6,59
Molibdeno (TMF)	2 295	25,67	5 856	14,75
Tungsteno (TMF)	0	-99,97	0	-99,98

Fuente: Dirección General de Minería - Dirección de Producción Minera (DPM).

### El dato

- EL cobre registró un incremento del 51,02% en el I trimestre.
- El hierro tuvo otro mes de baja (-14,49%) y cierra el I trimestre con cifras en rojo.
- La plata también tuvo un desempeño positivo, creció 10,42% en el mes de marzo y 13,95 durante el I trimestre del año.
- En cuanto al Plomo su producción durante el I trimestre del año mantiene un leve crecimiento de 1,65%.

# PESCA

## PRODUCTO BRUTO INTERNO

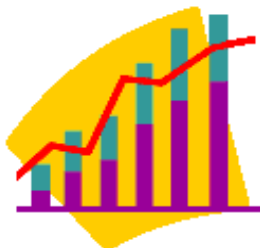

El sector pesca para el mes de febrero registro un descenso de 18,94% explicado por la caída de pescado para consumo humano directo (22,96%), congelado y enlatado con caídas del 44,54% y 0,43% respectivamente, todo esto ocasiono un contracción en la pesca mar tima de 22,91%. En contraste la pesca continental se incremento en 36,83%.

Fuente: INEI.

## NIVEL DE EMPLEO

El sector Pesca en Lima Metropolitana, absorbió el 0,13% de los contratos presentados de mano de obra para el mes de Enero. Por otro lado a nivel nacional en el mes de enero este sector no presentó ninguna huelga.

Fuente: MINTRA.



## RECAUDACION TRIBUTARIA

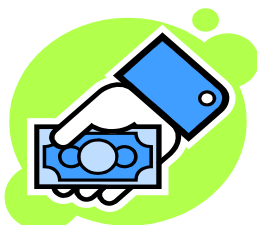

El sector pesca en el mes de marzo representa el 0,49% de la recaudación tributaria interna (S/. 7 866,3 millones de soles), y el 0,44% de los ingresos tributarios del gobierno central (S/. 8 771,9).

Fuente: SUNAT.

## CREDITO EN EL SISTEMA FINANCIERO

Para el mes de feb. el 0,58% de las coloc. del Sistema Financiero se dirigen a este sector (representando el S/. 1 488 550, 9 miles de soles), de este el 90,6% es explicado por la banca multiple, el 5,9 % por las cajas municipales y el resto por Emp. financieras, Cajas Rurales y Edpymes (3,43%).

Fuente: Superintendencia de Banca, Seguros y AFP.



## INVERSIONES

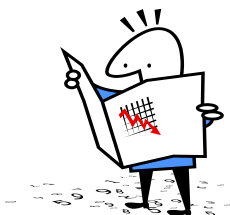

A diciembre del año 2015, el saldo de la inversión extranjera del sector Pesca representa el 0,67% (163 millones de US\$). El principal país que invierte en este sector es Singapur que representa el 63,5% del total invertido, seguido por Luxemburgo con 18,4% y Panamá con 14,8%.  
Fuente: Proinversion.

## I. PRODUCCION



La producción nacional en el mes de feb. 2016 registro un crecimiento de 6,04%, sumando 79 meses de continuo crecimiento. El resultado alcanzado se sustento con el desempeño favorable de la mayor a de s los sectores, con excepción de la pesca y manufactura. Durante los ultimos 12 meses, mar. 2015 - feb. 2016, la actividad economica del pa s alcanzo un crecimiento de 3,79%.

### INDICE MENSUAL DE LA PRODUCCION NACIONAL, 2015 - 2016

(Año Base 2007 = 100)

Año / Mes	Indice Mensual	Variación porcentual		
		Mensual 1/	Acumulada 2/	Anualizada 3/
<b>2015</b>				
Febrero	137,89	1,13	1,32	1,86
Marzo	148,84	2,84	1,85	1,67
Abril	152,60	4,16	2,45	1,79
Mayo	150,85	1,21	2,19	1,68
Junio	151,49	4,05	2,50	1,98
Julio	154,14	3,57	2,66	2,16
Agosto	150,30	2,72	2,67	2,28
Setiembre	152,96	3,41	2,75	2,34
Octubre	156,64	3,43	2,82	2,43
Noviembre	154,33	4,10	2,94	2,75
Diciembre	170,78	6,39	3,26	3,26
<b>2016</b>				
Enero	143,44	3,41	3,41	3,40
Febrero	146,22	6,04	4,72	3,79

1/ Respecto a similar mes del año anterior (feb. 2016 / feb. 2015).

2/ Respecto a similar periodo del año anterior (ene-feb 2016 / ene-feb 2015).

3/ Ultimos 12 meses respecto a similar periodo anterior (mar. 2015 - feb. 2016 / mar. 2014 - feb. 2015).

Fuente: INSTITUTO NACIONAL DE ESTADISTICA E INFORMATICA (INEI).

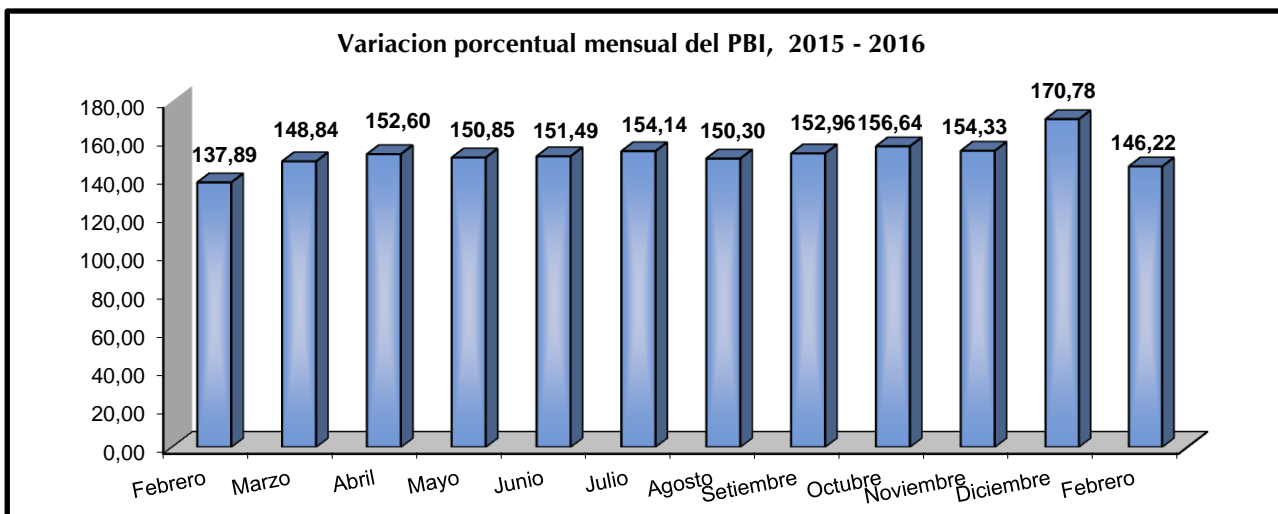

### PRODUCTO BRUTO INTERNO, SEGUN SECTOR ECONOMICO, 2015 - 2016

(Año base 2007 = 100)

Sector Economico	Ponderación 1/	Var. %		Var. Anua- lizada 3/	Sector Economico	Ponderación 1/	Var. %		Var. Anua- lizada 3/
		Ene	Feb				Ene	Feb	
<b>PBI Global</b>	<b>100,00</b>	<b>3,41</b>	<b>6,04</b>	<b>3,79</b>					
<b>DI-Imp. a los productos</b>	<b>8,29</b>	<b>2,40</b>	<b>4,09</b>	<b>0,79</b>					
<b>Valor Agregado Bruto</b>	<b>91,71</b>	<b>3,51</b>	<b>6,22</b>	<b>4,06</b>					
Agropecuario	5,97	5,55	0,08	3,17	Transporte, Almac., Correo y Mensajer a	4,97	2,13	4,57	2,67
Pesca	0,74	40,36	-18,94	21,32	Alojamiento y Restaurantes	2,86	2,69	3,08	2,91
Miner a e Hidrocarburos	14,36	7,83	23,64	11,42	Telecomun. y otros Serv. Informacion	2,66	8,04	7,20	8,89
Manufactura	16,52	-3,94	-0,73	-1,12	Financiero y Seguros	3,22	9,74	9,95	9,76
Electricidad, Gas y Agua	1,72	8,78	14,77	7,44	Servicios Prestados a Empresas	4,24	3,04	3,39	4,33
Construccion	5,10	-2,67	5,37	-4,85	Administracion Publica, Defensa y otros	4,29	4,98	4,63	4,06
Comercio	10,18	2,58	3,40	3,81	Otros Servicios 2/	14,89	4,39	4,69	4,38

1/ Corresponde a la estructura del PBI año base 2007.

2/ Incluye Servicios inmobiliarios y Servicios Personales.

3/ Ultimos 12 meses respecto a similar periodo anterior (Feb. 2015 - ene. 2016 / Feb. 2014 - Ene 2015).

Fuente: INSTITUTO NACIONAL DE ESTADISTICA E INFORMATICA (INEI).

## INDICE DEL VOLUMEN FISICO DE LA PRODUCCION MANUFACTURERA, 2015

(Año Base 2007 = 100)

Sector	2015											
	Ene	Feb	Mar	Abr	May	Jun	Jul	Ago	Set	Oct	Nov	Dic
<b>Indice de Volumen F sico</b>												
Fabril Total	97,9	91,7	97,5	107,4	105,7	100,2	99,4	95,2	95,9	99,7	99,2	104,4
Fabril No Primario	101,2	95,1	99,3	93,2	98,7	99,3	101,0	98,6	101,7	103,3	100,1	101,1
Fabril Primario	88,0	81,3	92,0	150,2	127,0	102,9	94,6	85,2	78,6	89,0	96,4	114,1
<b>Variacion %</b>												
Fabril Total	-5,5	-4,5	-4,2	6,1	-3,5	-2,9	-0,8	-2,1	-4,2	-3,4	1,4	5,0
Fabril No Primario	-1,7	-2,5	-3,6	-5,5	-5,7	-0,4	3,4	-1,6	-2,9	-5,2	-3,1	-0,8
Fabril Primario	-16,8	-10,9	-6,3	37,7	2,4	-9,4	-12,5	-3,8	-9,0	3,8	18,9	24,4

Nota: La variacion porcentual para el 2014 es respecto al 2013 y para el 2015 respecto al 2014..

Fuente: MINISTERIO DE LA PRODUCCION - "Bolet n Estad stico Mensual".

### Variacion del IVF, 2015

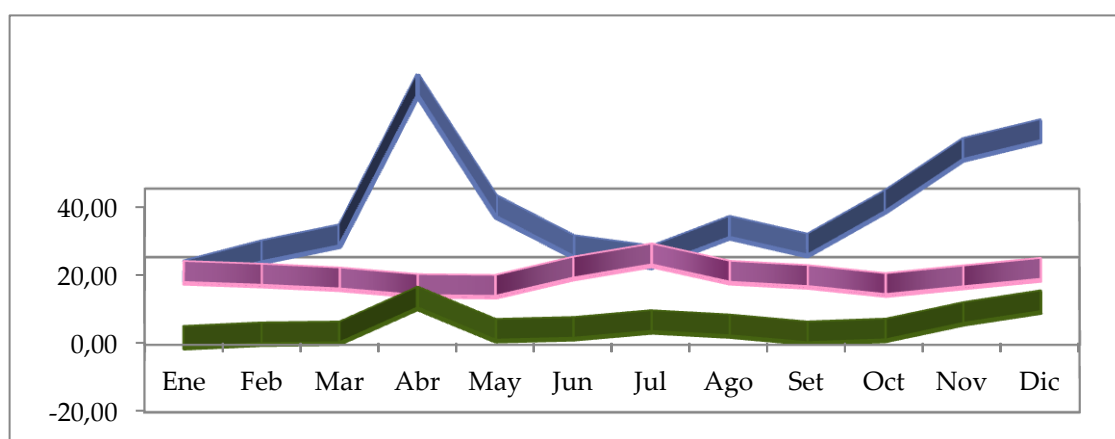

## CONTRIBUCION AL ICI DE LOS BIENES DE CONSUMO A LA MANUFACTURA NO PRIMARIA, 2015

(Año Base 2007 = 100)

Industria Manufacturera	Contrib. %	IVF 2015				Industria Manufacturera	Contrib. %	IVF 2015			
		Dic.15	Nov	Dic	Var. %			Dic.15	Nov	Dic	Var. %
<b>MANUFACTURA NO PRIMARIA</b>	<b>72,7</b>	<b>100,3</b>	<b>101,1</b>	<b>0,9</b>	Fabr. Art c. de punto y ganchillo	1,07	103,9	80,4	-22,7		
<b>Bienes de Consumo</b>	<b>35,0</b>	<b>100,0</b>	<b>97,8</b>	<b>-2,2</b>	Fabr. Maletas, bolsos mano, art. similares	0,4	103,9	96,7	-6,9		
Elab. frutas, legumbres y hortalizas	1,7	111,3	109,8	-1,4	Fab. Calzado	1,1	102,5	89,4	-12,9		
Aceites y grasas, vegetal y animal	1,7	121,78	110,9	-9,0	Fab. Otros prod. madera; art. Corcho, paja	0,0	0,0	3,7	-		
Productos lacteos	2,0	112,9	112,2	-0,6	Art culos de papel y carton	1,9	129,1	120,9	-6,4		
Productos de panader a	2,7	109,0	110,3	1,2	Jabones, detergentes, prod limp. y tocador	2,8	110,4	100,1	-9,3		
Elab de cacao, chocol. conifer a	0,2	95,5	63,2	-33,8	Productos farmaceuticos, botanicos	1,1	79,5	59,5	-25,2		
Macarrones, fideos y farinaceos	0,5	92,0	100,3	9,0	Cubiertas y camaras de caucho	0,3	64,9	63,6	-2,0		
Otros produc. alimenticios n.c.p.	1,2	118,2	89,3	-24,4	Art culos de cuchiller a y ferreter a	0,3	97,6	95,4	-2,3		
Destilac, rectific. mezcla beb. alcoholicas	0,3	135,2	149,5	10,6	Fab. Pilas, bater as y acumuladores	0,1	142,3	90,0	-36,8		
Elaboracion de vinos	0,3	153,8	185,5	20,6	Aparatos de uso domestico n.c.p.	0,1	95,3	83,5	-12,3		
Bebidas malteadas y de malta	2,0	103,8	104,1	0,2	Bicicletas y sillones de ruedas	0,1	178,4	141,3	-20,8		
Beb. no alcoholicas, aguas minerales	1,5	118,5	129,6	9,4	Muebles	3,5	98,4	135,8	38,0		
Fab. Otros prod. Textiles n.c.p.	0,3	80,8	82,1	1,7	Joyas y art culos conexos	0,3	104,3	63,1	-39,5		
Prendas de vestir, exc. prendas de piel	5,5	76,5	85,5	11,9	Otras industrias manufactureras n.c.p.	1,1	115,8	92,5	-20,1		

Nota: El Indice de Crecimiento Industrial (ICI), es un indicador estad stico que mide la evolucion mensual de los volúmenes de la produccion f sica de los bienes elaborados por el sector industrial, tanto en su conjunto como en los distintos niveles de agregacion establecidos.

NCP: No clasificado en otra parte.

Fuente: MINISTERIO DE LA PRODUCCION - "Bolet n Estad stico Mensual".

## II. PRECIOS



El IPC en el mes de abril 2016, registro una leve variacion de 0.01%. resultado menor observado en el mes anterior (mar. 0,60%). La var. anual correspondiente al periodo may. 2015 - abr.2016, fue de 3,91%. El IPM en este mes se redujo en -0,67%; acumulando en los ultimos doce meses una variacion de 1,18%. El IPME decrecio en -2,42%, con una variacion anual de 4,89%. El IPMC en mar. registro un crecimiento de 0,16%, acumulando en los ultimos doce meses una tasa de 2,33%.

### INDICES Y VARIACION DE PRECIOS - LIMA METROPOLITANA, MARZO 2016

Indice de Precios	Variacion %		
	Abr	Ene - Abr 16	May. 15 - Abr. 16
Al Consumidor (IPC)	0,01	1,16	3,91
Al por Mayor (IPM) 1/	-0,67	-0,71	1,18
Maquinaria y Equipo (IPME)	-2,42	-0,85	4,89
Materiales de Construccion (IPMC)	0,16	1,69	2,33

1/ Nacional.

Fuente: INSTITUTO NACIONAL DE ESTADISTICA E INFORMATICA (INEI).

Variacion de Precio en Lima Metropolitana, May. 15 - Abr. 2016

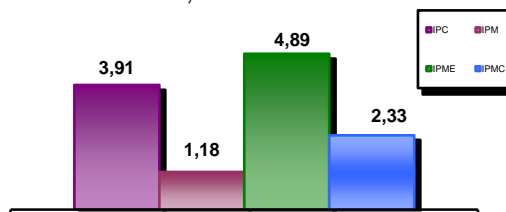

### IPC LIMA METROPOLITANA, POR GRANDES GRUPOS DE CONSUMO, 2015 - 2016

(Base 2009 = 100)

Grupos de Consumo	2015			2016				Var. Acum. Ene - Abr 16
	Oct	Nov	Dic	Ene	Feb	Mar	Abr	
<b>Indice General</b>	<b>120,81</b>	<b>121,22</b>	<b>121,77</b>	<b>122,23</b>	<b>122,44</b>	<b>123,17</b>	<b>123,19</b>	<b>1,16</b>
Alimentos y bebidas	128,74	129,69	130,20	131,29	131,21	132,01	132,40	1,69
Vestido y calzado	119,69	119,91	120,17	120,26	120,38	120,57	120,78	0,49
Alq. de viv., combust. y electricidad	121,16	121,16	121,60	123,14	123,17	123,45	121,85	0,21
Muebles y enseres	108,09	108,26	108,64	108,66	108,96	109,13	109,39	0,68
Cuidado y conserv. de Salud.	119,85	120,49	120,83	121,48	122,20	122,69	123,26	2,00
Transportes y comunicaciones	109,58	109,51	110,99	110,03	109,80	109,40	108,90	-1,88
Ensenanza y Cultura	121,23	121,31	121,33	121,40	122,70	125,41	125,55	3,48
Otros bienes y servicios	114,71	114,83	115,05	115,26	115,78	116,17	116,66	1,40

Fuente: INSTITUTO NACIONAL DE ESTADISTICA E INFORMATICA (INEI).

### EVOLUCION DEL IPC DE LIMA METROPOLITANA, POR GRANDES GRUPOS DE CONSUMO, 2015 - 2016

(Base 2009 = 100)

Grupos de Consumo	2015			2016				Var. Anual May 15-Abr 16
	Oct	Nov	Dic	Ene	Feb	Mar	Abr	
<b>Indice General</b>	<b>0,14</b>	<b>0,34</b>	<b>0,45</b>	<b>0,37</b>	<b>0,17</b>	<b>0,60</b>	<b>0,01</b>	<b>3,91</b>
Alimentos y bebidas	0,21	0,74	0,39	0,84	-0,06	0,61	0,29	4,67
Vestido y calzado	0,25	0,18	0,22	0,07	0,1	0,16	0,17	2,56
Alq. de viv., combust. y electricidad	0,02	0,00	0,36	1,27	0,02	0,23	-1,3	7,16
Muebles y enseres	0,10	0,16	0,35	0,02	0,27	0,16	0,24	2,28
Cuidado y conserv. de Salud.	0,46	0,53	0,29	0,53	0,6	0,4	0,46	4,79
Transportes y comunicaciones	-0,10	-0,07	1,35	-0,86	-0,21	-0,36	-0,46	0,38
Ensenanza y Cultura	0,11	0,07	0,01	0,06	1,07	2,21	0,11	4,58
Otros bienes y servicios	0,29	0,11	0,19	0,18	0,45	0,34	0,42	3,23

Fuente: INSTITUTO NACIONAL DE ESTADISTICA E INFORMATICA (INEI).

### VARIACION PORCENTUAL DEL IPC DE PRINCIPALES CIUDADES, 2015 - 2016

(Base Dic. 2011 = 100)

Ciudad	2015				2016				Ciudad	2015				2016			
	Dic	Ene	Feb	Mar	Abr	Dic	Ene	Feb		Mar	Abr	Dic	Ene	Feb	Mar	Abr	
Abancay	0,68	0,65	-0,54	0,04	-0,05	Ica	0,65	0,66	0,01	0,31	0,28						
Arequipa	0,36	0,41	0,10	0,18	0,05	Iquitos	0,78	0,09	0,19	0,76	0,33						
Ayacucho	0,53	0,30	0,17	0,29	-0,15	Lima	0,45	0,37	0,17	0,6	0,01						
Cajamarca	0,01	0,48	-0,24	-0,44	-0,34	Moquegua	0,56	0,60	-0,12	0,74	0,43						
Cerro de Pasco	1,04	0,47	-0,46	-0,07	-0,52	Moyobamba	0,14	0,74	-0,21	0,16	0,03						
Chachapoyas	0,48	-0,11	-0,06	0,40	0,15	Piura	0,10	0,33	0,38	0,82	0,02						
Chiclayo	0,13	0,36	-0,09	0,96	0,24	Pucallpa	0,16	0,20	0,30	2,92	-1,45						
Chimbote	-0,04	0,56	0,41	0,89	0,27	Pto. Maldonado	0,77	-0,24	-0,07	0,51	-0,02						
Cusco	0,12	0,22	0,25	0,54	0,01	Puno	0,55	0,78	1,05	0,79	0,28						
Huancavelica	1,62	-0,28	-1,38	-0,56	-0,30	Tacna	0,59	0,82	0,47	0,69	-0,48						
Huancayo	0,81	0,58	0,14	0,59	0,11	Tarapoto	0,31	0,62	0,14	0,68	0,21						
Huanuco	0,48	0,83	-1,08	-0,01	0,15	Trujillo	-0,11	0,95	0,43	0,77	0,15						
Huaraz	0,47	0,08	-0,49	0,17	-0,28	Tumbes	0,06	0,85	0,17	0,59	0,36						

Fuente: INSTITUTO NACIONAL DE ESTADISTICA E INFORMATICA (INEI).

**EVOLUCION DEL INDICE DE PRECIOS AL POR MAYOR, POR ORIGEN DEL PROD. Y SECTOR ECONOMICO, 2015 - 2016**

Origen Producto y Sector Economico	2015				2016				Var. Anual May 15 -Abr 16
	Set	Oct	Nov	Dic	Ene	Feb	Mar	Abr	
<b>Indice General</b>	<b>0,22</b>	<b>0,02</b>	<b>0,72</b>	<b>0,08</b>	<b>0,03</b>	<b>0,23</b>	<b>-0,29</b>	<b>-0,67</b>	<b>1,18</b>
<b>Nacional</b>	<b>0,32</b>	<b>0,01</b>	<b>0,66</b>	<b>0,00</b>	<b>-0,08</b>	<b>0,02</b>	<b>-0,10</b>	<b>-0,34</b>	<b>1,48</b>
Agropecuario	2,59	0,28	2,39	0,64	1,22	-0,46	-0,94	-1,31	5,67
Pesca	-2,19	-1,81	0,56	-0,18	0,65	0,10	3,24	3,16	15,11
Manufactura	-0,06	-0,02	0,34	-0,12	-0,34	0,11	0,02	-0,19	0,59
<b>Importado</b>	<b>-0,07</b>	<b>0,04</b>	<b>0,93</b>	<b>0,33</b>	<b>0,37</b>	<b>0,90</b>	<b>-0,88</b>	<b>-1,71</b>	<b>0,24</b>
Agropecuario	0,12	-0,13	1,19	0,39	0,60	0,96	-0,62	-0,94	-0,55
Manufactura	-0,09	0,05	0,91	0,32	0,36	0,90	-0,90	-1,76	0,28

Nota: El Indice de Precios al por Mayor tiene cobertura nacional.

Fuente: INSTITUTO NACIONAL DE ESTADISTICA E INFORMATICA (INEI).

**EVOLUCION DEL INDICE DE PRECIOS DE MAQUINARIA Y EQUIPO, 2015 - 2016**

Origen Producto y Sector Economico	2015				2016				Var. Anual May 15 -Abr 16
	Set	Oct	Nov	Dic	Ene	Feb	Mar	Abr	
<b>Indice General</b>	<b>0,21</b>	<b>0,23</b>	<b>1,75</b>	<b>1,09</b>	<b>1,16</b>	<b>1,37</b>	<b>-0,92</b>	<b>-2,42</b>	<b>4,89</b>
<b>Nacional</b>	<b>0,16</b>	<b>0,16</b>	<b>1,09</b>	<b>0,78</b>	<b>1,01</b>	<b>1,03</b>	<b>-0,52</b>	<b>-1,49</b>	<b>4,09</b>
Agricultura	0,10	0,04	0,84	0,58	0,45	-0,38	-0,81	-1,53	-0,21
Industria	0,04	0,10	0,99	0,90	0,77	0,95	-0,46	-1,39	3,80
Transporte	0,42	0,30	1,38	0,66	1,63	1,51	-0,52	-1,85	5,79
Otros	0,08	0,17	0,78	0,29	0,58	-0,12	-1,02	-0,73	0,37
<b>Importado</b>	<b>0,23</b>	<b>0,26</b>	<b>1,99</b>	<b>1,21</b>	<b>1,22</b>	<b>1,49</b>	<b>-1,06</b>	<b>-2,75</b>	<b>5,19</b>
Agricultura	0,48	0,05	2,23	1,80	1,20	2,05	-0,76	-3,54	6,88
Industria	0,34	0,12	1,83	1,29	1,05	1,13	-0,61	-2,58	4,67
Transporte	0,03	0,50	2,28	1,04	1,53	2,02	-1,82	-2,99	6,02
Otros	0,33	0,22	1,62	1,24	0,91	1,67	-0,86	-2,76	4,75

Fuente: INSTITUTO NACIONAL DE ESTADISTICA E INFORMATICA (INEI).

**EVOLUCION DEL INDICE DE PRECIOS PROMEDIO DE MATERIALES DE CONSTRUCCION, 2015 - 2016**

Nivel de desagregacion	2015				2016				Var. Anual May 15 -Abr 16
	Set	Oct	Nov	Dic	Ene	Feb	Mar	Abr	
<b>Indice General</b>	<b>0,62</b>	<b>0,14</b>	<b>0,23</b>	<b>-0,13</b>	<b>1,78</b>	<b>0,10</b>	<b>-0,35</b>	<b>0,16</b>	<b>2,33</b>
Maderas	1,36	0,89	-0,02	0,07	0,10	0,95	0,31	-0,23	5,51
Tubos y Acces. de Plasticos	0,27	-0,15	0,09	-0,41	0,43	0,13	-0,24	-0,31	1,02
Suministros Electricos	-0,58	-0,15	0,71	-0,38	-0,39	0,10	-1,62	-0,94	-1,86
Vidrios	0,15	-0,12	1,16	0,92	1,01	1,92	-0,77	-0,97	5,62
Ladrillos	-0,21	0,10	0,16	-0,20	0,04	-0,03	-0,13	0,25	-0,69
Mayolicas y Mosaicos	1,16	-0,79	-0,33	-0,75	-0,17	0,03	0,05	-0,02	-1,17
Aglomerantes	-0,12	0,11	0,09	-0,11	4,95	0,14	0,12	-0,03	5,03
Agregados	-0,57	0,03	-0,55	0,30	-0,62	-0,08	0,93	-0,11	-0,65
Estructura de Concreto	6,44	0,05	0,03	0,40	4,94	-0,45	0,39	5,10	22,87
Metalicos	-0,46	0,64	0,87	-0,24	-0,20	0,09	-1,74	-1,37	-6,57

Fuente: INSTITUTO NACIONAL DE ESTADISTICA E INFORMATICA (INEI).

**PRECIO PROMEDIO DE MATERIALES DE CONSTRUCCION EN LIMA METROPOLITANA, 2014 - 2015**

(Nuevos soles)

Año / Mes	Ladrillos (Millar)		Fierro (Varilla x 9 mt)			Cemento (Bolsa 42,5kg)	Hormigon (M <sup>3</sup> )	P. chancada 1/2" (M <sup>3</sup> )	A. gruesa (M <sup>3</sup> )
	Techo 1/	King kong	1/2"	3/8"	5/8"				
<b>2014</b>									
Enero	2 091,8	682,1	26,1	14,8	40,4	18,3	45,3	58,3	45,6
Febrero	2 087,2	682,4	26,2	14,8	40,6	18,3	46,0	58,9	46,4
Marzo	2 085,5	678,7	26,2	14,8	40,5	18,3	46,5	59,3	46,2
Abril	2 081,7	678,8	26,2	14,8	40,4	18,3	47,1	59,3	46,3
Mayo	2 089,3	679,3	26,2	14,8	40,5	18,3	47,5	59,0	46,7
Junio	2 078,4	678,3	26,1	14,8	40,5	18,3	47,2	58,7	47,1
Julio	2 080,6	679,0	26,1	14,7	40,4	18,3	47,3	58,8	47,2
Agosto	2 079,0	677,7	26,1	14,8	40,5	18,3	46,9	59,0	47,3
Setiembre	2 081,9	676,0	26,5	15,0	41,1	18,9	46,9	59,0	47,4
Octubre	2 086,1	675,8	26,8	15,2	41,5	19,2	47,2	59,1	47,6
Noviembre	2 085,2	678,5	27,1	15,3	41,9	19,2	48,4	59,4	48,5
Diciembre	2 081,3	678,3	27,3	15,4	42,0	19,3	48,3	59,2	48,6
<b>2015</b>									
Enero	2 079,1	678,2	27,6	15,6	42,6	19,8	48,5	59,6	49,3
Febrero	2 070,0	674,7	28,0	15,8	43,2	19,9	48,9	59,4	49,4
Marzo	2 081,4	680,6	27,6	15,6	42,7	20,0	50,2	59,8	50,7

1/ Ladrillo techo hueco 15.

Fuente: INSTITUTO NACIONAL DE ESTADISTICA E INFORMATICA (INEI).

### III. FINANZAS PUBLICAS



Para el mes de marzo la recaudación tributaria de los principales impuestos sumo S/. 4 754,9 millones lo que significa un leve crecimiento respecto de similar periodo del 2015; para este mes el Imp. General a las Ventas se situó en S/. 2 402,9 millones, el Impuesto Selectivo al Consumo en S/. 309,3 millones y los Tributos Aduaneros en S/. 2 042,8 millones. Para el mes de marzo el resultado primario fue de S/. - 322 millones de soles.

#### RECAUDACION DEL IMPUESTO GENERAL A LAS VENTAS, IMPUESTO SELECTIVO AL CONSUMO Y TRIBUTOS ADUANEROS, 2015 - 2016

(Millones de soles)

Ano / Mes	Impuesto General a las Ventas	Impuesto Selectivo al Consumo	Tributos Aduaneros
<b>2015</b>	<b>30 409,6</b>	<b>4 041,7</b>	<b>24 669,3</b>
Agosto	2 596,9	336,9	2 172,3
Setiembre	2 432,5	314,0	2 181,9
Octubre	2 446,5	306,0	2 188,6
Noviembre	2 587,7	365,5	2 146,3
Diciembre	2 646,8	327,2	2 248,8
<b>2016</b>	<b>8 031,8</b>	<b>1 027,0</b>	<b>6 133,5</b>
Enero	3 193,8	422,3	2 112,3
Febrero	2 435,2	295,5	1 978,3
Marzo	2 402,9	309,3	2 042,8

Fuente: SUPERINTENDENCIA NACIONAL DE ADMINISTRACION TRIBUTARIA (SUNAT) - "Nota Tributaria".

#### Recaudación IGV, ISC y Tributos Aduaneros

(Millones de Nuevos Soles)

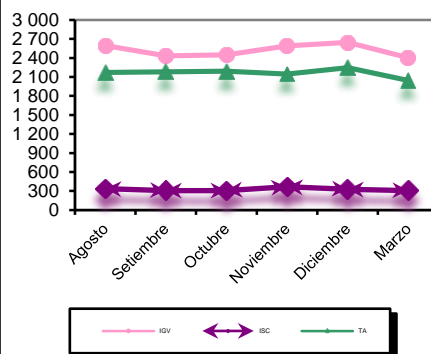

#### OPERACIONES DEL GOBIERNO CENTRAL, 2015 - 2016

(Millones de soles)

	2015				2016		
	Set	Oct	Nov	Dic	Ene	Feb	Mar
<b>I. Resultado primario (A-B+C)</b>	<b>-903</b>	<b>-1 862</b>	<b>-1 060</b>	<b>-9 138</b>	<b>3 210</b>	<b>-272</b>	<b>-322</b>
<b>A. Ingresos Corrientes</b>	<b>7 706</b>	<b>7 957</b>	<b>8 487</b>	<b>9 485</b>	<b>9 095</b>	<b>7 041</b>	<b>9 580</b>
a. Ingresos Tributarios	6 851	7 273	7 683	8 556	8 535	6 608	9 058
b. Ingresos No Tributarios	855	684	803	929	2 130	2 337	2 277
<b>B. Gastos No Financieros</b>	<b>8 645</b>	<b>9 812</b>	<b>9 571</b>	<b>18 709</b>	<b>5 869</b>	<b>7 268</b>	<b>9 901</b>
a. Gastos Corrientes	6 491	7 616	6 884	13 424	5 548	5 672	7 114
b. Gastos de Capital	2 154	2 196	2 688	5 285	320	1 596	2 787
<b>C. Ingresos de Capital</b>	<b>36</b>	<b>-7</b>	<b>24</b>	<b>86</b>	<b>-17</b>	<b>-46</b>	<b>-1</b>
<b>II. Intereses</b>	<b>422</b>	<b>100</b>	<b>644</b>	<b>154</b>	<b>364</b>	<b>1 540</b>	<b>478</b>
1. Deuda Interna	149	62	7	94	40	1 435	159
2. Deuda Externa	273	37	636	60	325	106	319
<b>III. Resultado Economico (I-II)</b>	<b>-1 324</b>	<b>-1 962</b>	<b>-1 704</b>	<b>-9 292</b>	<b>2 845</b>	<b>-1 812</b>	<b>-800</b>

Fuente: BANCO CENTRAL DE RESERVA DEL PERU (BCRP) - "Nota Semanal".

#### OPERACIONES DEL GOBIERNO CENTRAL, 2015 - 2016

(Millones de Soles)

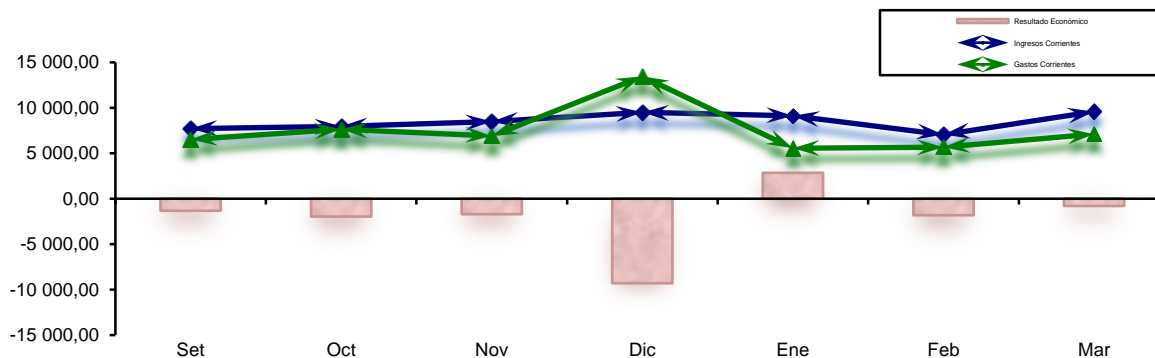

Fuente: BANCO CENTRAL DE RESERVA DEL PERÚ

#### IV. SISTEMA FINANCIERO



La BVL presento una rentab. mensual, para el IGBVL de 13,64%, y para el Ind. Lima 25 de 17,10%. En tanto la variacion anual se situa en 39,19% (IGBVL). Para este mes la tasa de interes activa se situo en 15,99%, ligeramente inferior a la tasa del mes anterior.

#### BOLSA DE VALORES DE LIMA (BVL) - INDICES DE COTIZACIONES

(Base 30/12/10 = 100)

Bolsa de Valores	Al 29 de abril del 2016		
	Indice	Var. Mes %	Var. Anual %
INDICE GENERAL B.V.L.	13 702,47	13,64	39,13
INDICE LIMA 25 B.V.L.	20 818,27	17,10	61,36

Fuente: BOLSA DE VALORES DE LIMA.

#### TASAS DE INTERES PROMEDIO DE MERCADO AL 29 DE ABRIL DEL 2016

Tasa	Valor	Moneda Nacional	Moneda Extranjera
<b>Tasa Activa Promedio de Mercado</b>		<b>M/N</b>	<b>M/E</b>
Moneda Nacional (TAMN)	15,99%	Tasa	2,75%
Factor Acumulado	2876,20673	Factor Acumulado - Efectiva	6,99344
		Factor Acumulado - Laboral	1,87022
Moneda Extranjera (TAMEX)	7,53%		
Factor Acumulado	17,83935		
Tasa Interbancaria M/N	4,80%	<b>Tasa Promedio por tipo de Credito 1/</b>	
Tasa Interbancaria M/E	0,39%	<b>Sistema Bancario</b>	
		Grandes empresas	7,25%
		A Microempresas	35,59%
		Consumo	42,36%
		Hipotecario	9,11%
<b>Tasa Pasiva Promedio de Mercado</b>			
Moneda Nacional (TIPMN)	2,75%		
Moneda Extranjera (TIPMEX)	0,31%		
<b>Tasa Promedio de Mercado 1/</b>		<b>Tasa Promedio por tipo de Deposito 1/</b>	
Activa MN - FTAMN	19,21%	<b>Sistema Bancario</b>	
Activa ME - FTAMEX	7,09%	Ahorros	0,52%
Pasiva MN - FTIPMN	3,64%	Plazo	4,79%
Pasiva ME - FTIPMEX	0,26%	CTS	3,65%

1/ Tasas promedio correspondiente a los ultimos 30 d as.  
Fuente: SUPERINTENDENCIA DE BANCA Y SEGUROS (SBS).

MN: Moneda Nacional.  
ME: Moneda Extranjera.

#### TASAS DE INTERES PROMEDIO ACTIVAS DE LAS OPERACIONES EN MONEDA NACIONAL

(Al 29 de abril del 2016)

Empresa	Grandes empresas		A Micro empresas		Consumo		Hipotecario
	Prestamos 31-90 d as	Dcstos. y prestamos mas 360 d as	Tarjeta de credito	Dcstos. y prestamos mas 360 d as	Tarjeta de credito	Prestamos mas 360 d as	
B. Continental	7.48	8.89	35.85	13.38	60.37	16.51	8.50
B. de Comercio	7.96	-	1.16	-	26.00	19.22	9.54
B. de Credito del Peru	7.32	8.74	31.20	15.05	37.13	16.63	9.10
B. Financiero	8.16	8.84	58.01	33.16	78.91	23.60	9.49
B. Inter. de Finanzas	7.82	9.34	-	-	30.00	15.08	9.07
Scotiabank Peru S.A.A.	7.15	8.42	30.62	22.76	30.62	17.36	9.52
Citibank	6.33	6.30	-	-	-	-	-
Interbank	8.32	8.53	41.01	23.84	42.27	22.30	9.39
Mibanco	-	-	-	31.46	-	40.43	15.63
Banco GNB	10.59	11.12	-	17.83	42.29	16.06	8.84
Falabella Peru S.A.	-	-	-	-	55.26	13.84	-
Santander Peru S.A.	8.27	7.91	-	-	-	-	-
Banco Ripley S.A.	-	-	-	-	65.79	32.26	-
Banco Azteca S.A.	-	-	-	-	147.97	139.36	-
Banco Cencosud S.A.	-	-	-	-	80.36	-	-
ICBC S.A.	8.21	-	-	-	-	-	-

Nota: Tasas promedio correspondiente a los ultimos 30 d as.

CREDITOS DE COMERCIALES: Creditos directos o indirectos otorgados a personas naturales o jur dicas destinados al financiamiento de la produccion y comercializacion de bienes y servicio. Son considerados comerciales si el endeudamiento con el sistema financiero excede los US\$ 30 000.

CREDITOS A LA MICROEMPRESA: Creditos directos o indirectos otorgados a personas naturales o jur dicas destinados al financiamiento de la produccion, comercio o prestacion de servicios. Son considerados microcreditos si el endeudamiento con el sistema financiero no excede los USA 30 000.

CREDITO DE CONSUMO: Creditos que se otorgan a personas naturales con la finalidad de pagar bienes, servicios, o gastos no relacionados con una actividad empresarial.

HIPOTECARIOS PARA VIVIENDA: Creditos destinados a personas naturales para la adquisicion, construccion, remodelacion, ampliacion y subdivision de vivienda propia.

Fuente: SUPERINTENDENCIA DE BANCA Y SEGUROS (SBS).

#### TASAS DE INTERES INTERNACIONALES, 2016

(Promedio mensual)

Mes	Libor % 1/				Prime rate
	1 mes	3 meses	6 meses	1 ano	
2016					
Ene	0,43	0,62	0,87	1,14	3,25
Feb	0,45	0,63	0,89	1,18	3,25
Mar	0,44	0,63	0,90	1,21	3,25
Abr	0,43	0,64	0,90	1,23	

1/ Activa expresado en terminos anuales.

LIBOR: tasa de interes de oferta interbancaria de Londres. Es la tasa de interes ofrecida sobre los depositos en los bancos comerciales que operan en el mercado de euromonedas de Londres. La tasa LIBOR a tres y seis meses para los depositos en dolares de Et.UU. es la mas utilizada como base para los creditos de euromonedas de consorcios bancarios.

PRIME RATE: Tasa de interes activa preferencial que un banco de los Estados Unidos de America cobra a sus mejores clientes. La tasa Prime Rate tiende a estandarizarse en toda la banca cuando un banco grande la modifica.

Fuente: SUPERINTENDENCIA DE BANCA Y SEGUROS (SBS).



## V. SECTOR EXTERNO



La Balanza Comercial en el mes de febrero registro un deficit de -182,40 millones de dolares. Se registro export. no tradicionales por 776,7 mill.US\$ y las export. tradicionales ascendieron a 1 598,2 mill.US\$. Con ello las export. sumaron 2 380,9mill.US\$, cifra menor. en 82,47 mill.US\$ respecto al mes previo. Por otro lado, el nivel de import. para el mes de feb. fue de 2 563,36 mill.US\$. cifra inf. en 335 mill.US\$ resp. a enero.

### TIPO DE CAMBIO, 2015 - 2016

(Soles por dolar)

Año / Mes	Promedio del per odo						Fin de per odo					
	Bancario 1/			Informal 2/			Bancario 1/			Informal 2/		
	Compra	Venta	Prom.	Compra	Venta	Prom.	Compra	Venta	Prom.	Compra	Venta	Prom.
<b>2015</b>												
Abril	3,12	3,12	3,12	3,13	3,13	3,13	3,12	3,13	3,13	3,13	3,13	3,13
Mayo	3,15	3,15	3,15	3,15	3,15	3,15	3,16	3,16	3,16	3,16	3,16	3,16
Junio	3,16	3,16	3,16	3,16	3,16	3,16	3,17	3,18	3,18	3,17	3,18	3,18
Julio	3,18	3,18	3,18	3,18	3,19	3,18	3,19	3,19	3,19	3,19	3,19	3,19
Agosto	3,24	3,24	3,24	3,25	3,25	3,25	3,23	3,24	3,24	3,26	3,26	3,26
Setiembre	3,22	3,22	3,22	3,22	3,22	3,22	3,22	3,22	3,22	3,22	3,23	3,23
Octubre	3,25	3,25	3,25	3,24	3,25	3,25	3,28	3,29	3,28	3,29	3,29	3,29
Noviembre	3,33	3,34	3,34	3,34	3,34	3,34	3,37	3,38	3,37	3,38	3,38	3,38
Diciembre	3,38	3,39	3,38	3,38	3,38	3,38	3,41	3,41	3,41	3,40	3,41	3,41
<b>2016</b>												
Enero	3,44	3,44	3,44	3,44	3,45	3,44	3,47	3,47	3,47	3,48	3,48	3,48
Febrero	3,50	3,51	3,51	3,51	3,51	3,51	3,52	3,53	3,52	3,53	3,53	3,53
Marzo	3,40	3,41	3,41	3,41	3,41	3,41	3,32	3,33	3,33	3,35	3,35	3,35
Abril	3,30	3,31	3,31	3,31	3,31	3,31	3,28	3,29	3,28	3,29	3,29	3,29

1/ Corresponde a la cotizacion del mercado libre publicado por la SBS. 2/ Tipo de cambio del mercado informal calculado en base a observaciones propias.  
Fuente: BANCO CENTRAL DE RESERVA DEL PERU (BCRP) - "Nota Semanal".

### TIPO DE CAMBIO DE LAS PRINCIPALES MONEDAS, 2015 - 2016 a/

(Datos promedio de per odo, unidades monetarias por US\$)

Año / Mes	Euro 1/	Yen	Real Brasileno	Libra Esterlina 1/	Peso Chileno	Peso Colombiano	Peso Mexicano	Yuan Chino
<b>2015</b>								
Abril	1,08	119,52	3,04	1,50	614	2 491	15,21	6,20
Mayo	1,12	120,85	3,06	1,55	608	2 441	15,27	6,20
Junio	1,12	123,69	3,11	1,56	632	2 563	15,48	6,21
Julio	1,10	123,33	3,22	1,56	651	2 749	15,95	6,21
Agosto	1,11	123,06	3,51	1,56	689	3 030	16,57	6,34
Setiembre	1,12	120,09	3,90	1,53	691	3 076	16,84	6,37
Octubre	1,12	120,16	3,88	1,53	684	2 924	16,58	6,35
Noviembre	1,07	122,64	3,78	1,52	706	3 010	16,63	6,37
Diciembre	1,09	121,59	3,88	1,50	704	3 247	17,07	6,45
<b>2016</b>								
Enero	1,09	118,20	4,05	1,44	722	3 294	18,10	6,57
Febrero	1,11	114,67	3,97	1,43	703	3 358	18,46	6,55
Marzo	1,11	112,95	3,69	1,43	680	3 118	17,61	6,50
Abril	1,13	109,80	3,56	1,43	670	3 004	17,51	6,48

a/ Promedio compra - venta.

1/ Dolar por unidad monetaria en el caso del Euro y la Libra Esterlina.

Fuente: BANCO CENTRAL DE RESERVA DEL PERU (BCRP) - "Nota Semanal".

### BALANZA COMERCIAL, 2015 - 2016

(Millones de dolares FOB)

	2015					2016	
	Ago	Set	Oct	Nov	Dic	Ene	Feb
<b>Balanza Comercial</b>	<b>-109,15</b>	<b>-405,37</b>	<b>-38,41</b>	<b>-150,45</b>	<b>217,44</b>	<b>82,47</b>	<b>-182,40</b>
Exportaciones	3 032,33	2 703,73	3 067,35	2 880,32	3 169,91	2 463,43	2 380,96
Importaciones	3 141,48	3 109,11	3 105,76	3 030,77	2 952,47	2 380,96	2 563,36

Fuente: BANCO CENTRAL DE RESERVA DEL PERU (BCRP) - "Nota Semanal".

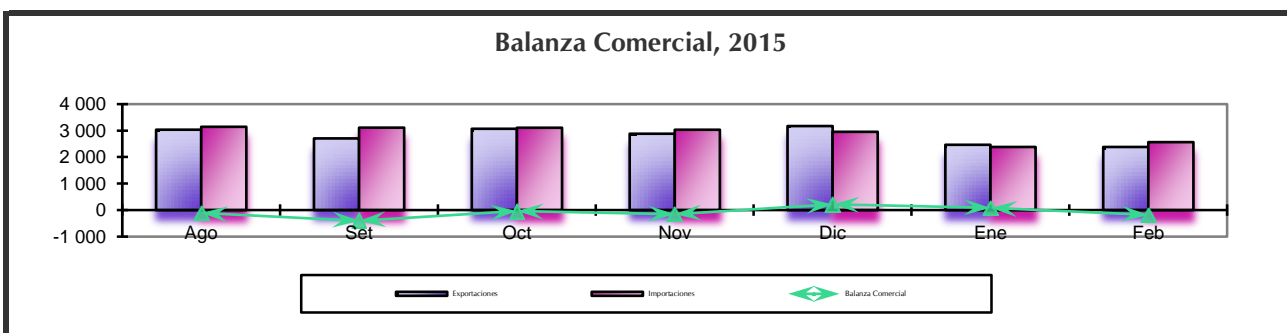

## EXPORTACIONES FOB, SEGUN SECTOR ECONOMICO, 2015 - 2016

(Millones de dolares)

Sector Economico	2015						2016	
	Jul	Ago	Set	Oct	Nov	Dic	Ene	Feb
<b>TOTAL</b>	<b>2 850,55</b>	<b>3 032,33</b>	<b>2 703,73</b>	<b>3 067,35</b>	<b>2 880,32</b>	<b>3 169,91</b>	<b>2 463,43</b>	<b>2 380,96</b>
<b>Tradicionales</b>	<b>1 956,52</b>	<b>2 174,57</b>	<b>1 837,83</b>	<b>2 118,05</b>	<b>1 908,88</b>	<b>2 093,86</b>	<b>1 572,66</b>	<b>1 598,27</b>
Mineros	1 518,39	1 711,98	1 424,26	1 661,94	1 545,74	1 811,77	1 367,40	1 367,04
Petroleo y derivados	182,89	192,65	140,88	184,50	179,91	152,05	129,84	94,77
Agr colas	84,35	82,57	112,66	108,56	81,36	89,45	36,07	24,08
Pesqueros	170,89	187,38	160,02	163,05	101,87	40,59	39,35	112,37
<b>No tradicionales</b>	<b>886,14</b>	<b>849,91</b>	<b>860,04</b>	<b>941,21</b>	<b>964,28</b>	<b>1 067,77</b>	<b>883,17</b>	<b>776,73</b>
Agropecuarios	360,91	321,70	331,11	386,52	468,79	556,29	415,41	313,99
Textiles	113,47	112,96	112,60	104,30	101,44	105,71	97,58	94,82
Pesqueros	75,92	52,22	61,00	64,81	59,31	69,21	71,97	75,99
Metal-mecanicos	46,65	49,47	42,71	69,76	44,84	44,51	32,51	27,84
Qu micos	112,68	109,81	121,74	116,88	115,57	113,78	109,75	103,25
Sidero-metalurgicos	81,24	107,04	85,80	94,33	71,49	80,23	70,30	77,49
Minerales no metalicos	54,46	51,62	63,72	66,05	61,37	56,12	52,26	52,09
Otros 1/	40,79	45,10	41,35	38,57	41,47	41,92	33,39	31,26
<b>Otros 2/</b>	<b>7,90</b>	<b>7,84</b>	<b>5,87</b>	<b>8,09</b>	<b>7,16</b>	<b>8,29</b>	<b>7,60</b>	<b>5,97</b>

1/ Incluye maderas y papeles, pieles, cueros y artesan as principalmente.

2/ Comprende venta de combust. y alimentos a naves extranjeras y reparacion de bienes de capital.

Fuente: BANCO CENTRAL DE RESERVA DEL PERU (BCRP) - "Nota Semanal".

## IMPORTACION DE BIENES POR USO O DESTINO ECONOMICO, 2015 - 2016

(Millones de dolares CIF)

Año / Mes	Bienes de Consumo	Materias Primas y Produc. Intermedios	Bienes de Capital
<b>2015</b>	<b>8 858,49</b>	<b>16 490,75</b>	<b>12 697,13</b>
Agosto	793,49	1 391,74	1 072,35
Setiembre	808,62	1 386,69	1 020,04
Octubre	782,04	1 360,04	1 069,74
Noviembre	820,87	1 268,54	1 035,05
Diciembre	676,62	1 264,54	1 086,76
<b>2016</b>	<b>2 061,04</b>	<b>3 604,10</b>	<b>2 881,78</b>
Enero	657,94	1 276,37	1 066,27
Febrero	668,17	1 113,30	884,68
Marzo	734,94	1 214,43	930,83

Fuente: SUPERINTENDENCIA NACIONAL DE ADMINISTRACION TRIBUTARIA (SUNAT).

## Importaciones, 2015 - 2016

(Millones de dolares)

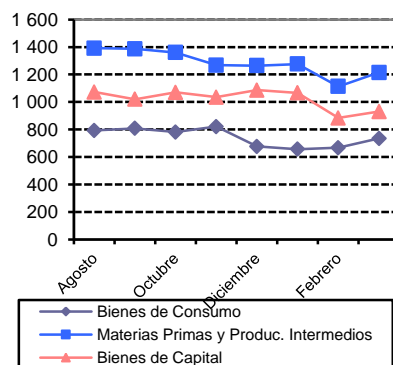

## IMPORTACION TOTAL SEGUN CUODE

(Millones de dolares CIF)

CUODE	Acum. Marzo			CUODE	Acum. Marzo		
	2015	2016	Var. %		2015	2016	Var. %
<b>TOTAL</b>	<b>9 385,8</b>	<b>8 485,5</b>	<b>-9,6</b>				
<b>BIENES DE CONSUMO</b>	<b>2 154,5</b>	<b>2 061,0</b>	<b>-4,3</b>	<b>BIENES DE CAPITAL</b>	<b>3 124,2</b>	<b>2 881,8</b>	<b>-7,8</b>
Bienes de consumo no duradero	1 180,4	1 171,9	-0,7	Materiales de construccion	380,8	367,8	-3,4
Bienes de consumo duradero	974,1	889,1	-8,7	Materiales para la agricultura	35,8	39,3	10,0
<b>BIENES INTERMEDIOS</b>	<b>4 101,6</b>	<b>3 541,6</b>	<b>-13,7</b>	Materiales para la industria	2 109,0	1869,5	-11,4
Combustibles	804,3	712,8	-11,4	Equipos de transporte	598,5	605,2	1,1
Materias primas para agricultura	343,5	277,0	-19,4				
Materias primas para industria	2 953,8	2 551,7	-13,6	<b>DIVERSOS</b>	<b>5,5</b>	<b>1,1</b>	<b>-79,5</b>

CUODE: Clasificacion por Uso o Destino Economico.

Nota: Se Excluyen de las cifras las Donaciones y el Servicio Diplomático.

Fuente: SUPERINTENDENCIA NACIONAL DE ADMINISTRACION TRIBUTARIA (SUNAT).

## VI. EMPLEO



De cada 100 personas que integran la PEA en Lima Metropolitana, 93 están ocupados: 60 adecuadamente empleados y 32 subempleados (10 subempleados por horas, y 22 subempleados por ingresos). Asimismo, 7 de cada 100 personas que integran la PEA están desocupados, es decir, no trabajaron por lo menos una hora durante la semana de referencia de la encuesta, pero buscaron activamente algún trabajo.

### EMPLEO MENSUAL EN LIMA METROPOLITANA, 2015 - 2016

(Miles de personas)

Variables	2015								2016
	May	Jun	Jul	Ago	Set	Oct	Nov	Dic	Ene
PEA 1/	5 014	4 990	4 978	4 986	5 006	5 157	5 056	5 234	5 109
PEA DESOCUPADA	370	272	322	322	317	322	311	376	363
PEA OCUPADA 2/	4 643	4 718	4 656	4 663	4 690	4 835	4 745	4 858	4 745
TASA DE DESEMPLEO (%)	7,4	5,4	6,5	6,5	6,3	6,2	6,2	7,2	7,2
<b>Por genero</b>									
Masculino	6,1	4,2	5,1	4,8	5,9	5,1	5,7	6,3	6,0
Femenino	9,0	6,9	8,1	8,4	6,9	7,5	6,8	8,2	8,4
Coefficiente de ocupacion 3/	63,4	64,3	63,4	63,4	63,6	65,3	64,0	65,3	63,7
Ingreso Mensual 4/	1 586	1 587	1 561	1 639	1 637	1 747	1 617	1 767	1 667

1/ Los datos corresponden a la Encuesta Permanente de Empleo en Lima Metropolitana.

2/ Se define como ocupados (PEA ocupada) a aquellas personas (de 14 años y más) que, en la semana de referencia, se encontraban: i) trabajando. ii) no trabajaron pero tenían un trabajo.

3/ Ratio de Población Ocupada (PEA Ocupada) y Población en Edad de Trabajar (PET).

4/ Nuevos soles. Promedio del ingreso total mensual (monetario y en especie), proveniente de la ocupación principal y secundaria.

Fuente: INSTITUTO NACIONAL DE ESTADISTICA E INFORMATICA (INEI). "Encuesta Permanente de Empleo".

### Tasa de Desempleo, 2015 - 2016 (Porcentaje)

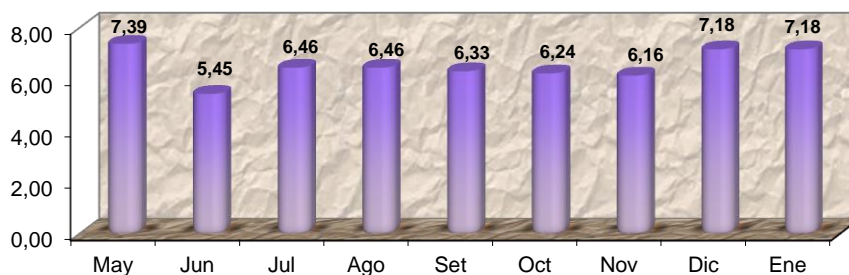

### TASAS DE OCUPACION Y DESEMPLEO EN LIMA METROPOLITANA 1/

(Porcentaje)

Niveles de empleo	Dic 15 - Ene	Ene - Feb	Sexo / grupos de edad	Dic 15 - Ene	Ene - Feb
	Feb 16	Mar 16		Feb 16	Mar 16
TOTAL PEA	100,0	100,0			
I. PEA OCUPADA	93,1	92,8	II. PEA DESOCUPADA	6,9	7,2
Adecuadamente empleada	60,7	60,2	Hombre	6,0	6,1
Subempleado	32,4	32,0	Mujer	8,0	8,6
Subempleo por horas (visible)	10,7	10,3	<b>Grupos de edad</b>		
Subempleo por ingresos (invisible)	21,7	21,7	De 14 a 24 años	16,2	15,7
			De 14 a 24 años	8,5	5,5
			De 14 a 24 años	2,6	2,9

1/ Trimestre móvil.

Fuente: INSTITUTO NACIONAL DE ESTADISTICA E INFORMATICA (INEI). "Encuesta Permanente de Empleo".

## VII. MEDIO AMBIENTE



En el mes de febrero, la concentración prom. de hierro (Fe) en el río Rimac fue de 30,5 mg/l, con un incremento de 30,5% respecto al prom. reportado en igual mes del año anterior (20,95 mg/l). La concentración prom. de plomo (Pb) se situó en 0,389 mg/l, cifra superior a la reportada en enero del 2016. La producción de agua en Lima Metropolitana para el mes de enero alcanzó 60 989 miles de m<sup>3</sup>, representando una reducción de 5,6% de volumen observado en el mismo mes del 2015.

### CONCENTRACION PROMEDIO DE HIERRO TOTAL (Fe) EN EL RIO RIMAC, 2013 - 2016

(Miligramos por litro)

Mes	2013	2014	2015	2016	Variación %	
					2016/2015	Rpto al mes ant.
Enero	3,6100	3,1400	2,7900	0,6400	-77,1	-84,8
Febrero	20,7700	2,2600	20,9500	30,5000	30,5	4 665,6
Marzo	39,9600	14,7600	31,9400			
Abril	5,4600	0,7500	0,7100			
Mayo	0,6300	0,5200	0,7800			
Junio	0,4000	0,6400	0,4700			
Julio	0,3800	0,6400	0,3200			
Agosto	0,3200	0,4600	0,3900			
Setiembre	0,2000	0,4600	1,1100			
Octubre	0,4800	0,4600	0,4700			
Noviembre	0,9000	0,6000	0,5200			
Diciembre	1,7800	1,2200	4,2100			

Fuente: SERVICIO DE AGUA POTABLE Y ALCANTARILLADO DE LIMA (SEDAPAL).

### CONCENTRACION PROMEDIO DE PLOMO (Pb) EN EL RIO RIMAC, 2013 - 2016

(Miligramos por litro)

Mes	2013	2014	2015	2016	Variación %	
					2015/2014	Rpto al mes ant.
Enero	0,0490	0,0600	0,0400	0,0110	-72,5	-80,4
Febrero	0,2000	0,0320	0,0720	0,3890	440,3	3 436,4
Marzo	0,1430	0,4700	0,1360			
Abril	0,1160	0,0320	0,0140			
Mayo	0,0210	0,0130	0,0130			
Junio	0,0310	0,0180	0,0310			
Julio	0,0100	0,0160	0,0080			
Agosto	0,0120	0,0250	0,0090			
Setiembre	0,0090	0,0120	0,0170			
Octubre	0,0150	0,0100	0,0100			
Noviembre	0,0300	0,0130	0,0100			
Diciembre	0,0270	0,0280	0,0560			

Fuente: SERVICIO DE AGUA POTABLE Y ALCANTARILLADO DE LIMA (SEDAPAL).

### CONCENTRACION PROMEDIO DE HIERRO Y PLOMO EN EL RIO RIMAC, 2013 - 2016

(Miligramos por litro)

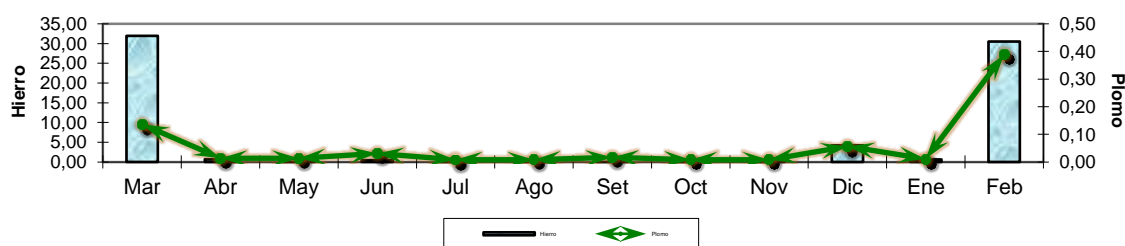

### PRODUCCION DE AGUA POTABLE A NIVEL NACIONAL Y LIMA METROPOLITANA, 2013 - 2016

(Miles de m<sup>3</sup>)

Mes	Nacional		Lima Metropolitana		Variación %	
	2015	2016	2015	2016	2016/2015	Rpto al mes ant.
Enero	104 699,0	108 153,0	61 802,0	61 923,0	0,2	4,8
Febrero	96 315,0		57 760,0	60 989,0	5,6	-1,5
Marzo	109 885,0		64 147,0			
Abril	105 267,0		61 506,0			
Mayo	...		61 958,0			
Junio	102 425,0		58 178,0			
Julio	...		58 728,0			
Agosto	104 190,0		58 424,0			
Setiembre	101 630,0		56 644,0			
Octubre	104 497,0		58 599,0			
Noviembre	101 684,0		56 614,0			
Diciembre	105 947,0		59 101,0			

Fuente: SERVICIO DE AGUA POTABLE Y ALCANTARILLADO DE LIMA (SEDAPAL).