

Índice

RADIOGRAFÍA SECTORIAL

I. INDICADORES DE PRODUCCIÓN

Índice mensual de la producción nacional, 2017 - 2018

PBI, según sector económico, 2017 - 2018

IVF de la Producción Manufacturera, 2017 - 2018

Prod. Manufacturera, según Ramas de Activ., 2014 - 2018

II. PRECIOS

Índice y Variac. Precios - Lima Metropolitana, mayo 2018

IPC de Lima Metrop., por Grandes Grupos de

Consumo, 2017 - 2018

Variación del IPC de Lima Metropolitana,

por Grandes Grupos de Consumo, 2017 - 2018

Variac. % del IPC de Principales Ciudades, 2017 - 2018

Evolución del IP al por Mayor, por Origen del Producto

y Sector Económico, 2017 - 2018

Evolución del IP de Maquinaria y Equipo, 2017 - 2018

Evoluc. del IP Prom. de Mat. de Construcción, 2017 - 2018

Variación % de precios con mayor influencia en el IPC

III. FINANZAS PÚBLICAS

Recaudación del IGV, ISC y Tributos Aduaneros, 2017-2018

Operaciones del Gobierno Central, 2017 - 2018

IV. SISTEMA FINANCIERO

Bolsa de Valores de Lima - Índice de Cotizaciones

Tasas de Interés Promedio de Mercado al 02-05-2018

Tasas de Interés Promedio Activas de las Operaciones

en Moneda Extranjera

Tasas de Interés Internacional, 2017 - 2018

V. SECTOR EXTERNO

Tipo de Cambio, 2017 - 2018

TC de las Principales Monedas Extranj., 2017 - 2018

Balanza comercial, 2017 - 2018

Exportaciones FOB, según Sector Económico, 2017 - 2018

Importación de Bienes por CUODE, 2017 - 2018

Importación total según CUODE

VI. EMPLEO

Empleo Mensual en Lima Metropolitana, 2017 - 2018

Tasas de ocupación y desempleo en Lima Metropolitana

VII. MEDIO AMBIENTE

Concentración de Hierro Total en el Río Rímac, 2015 - 2018

Concentración de Plomo en el Río Rímac, 2015 - 2018

Producción de agua potable a nivel nacional y

Lima Metropolitana, 2017 - 2018

ÍNDICE DE COMPETITIVIDAD REGIONAL: PIURA

Piura mantuvo su posición por cuarto año consecutivo. Por un lado el pilar de Entorno Económico avanzó tres posiciones debido al crecimiento del gasto real de los hogares. Por el contrario la región descendió tres posiciones en el pilar de Educación por la caída en cinco de los seis indicadores del pilar.

INDICE DE COMPETITIVIDAD REGIONAL, 2014 - 2017

Pilar	2014		2015		2016		2017	
	Puesto 1/	Puntaje 2/	Puesto 1/	Puntaje 2/	Puesto 1/	Puntaje 2/	Puesto 1/	Puntaje 2/
TOTAL	13	4,1	13	4,3	13	4,2	13	4,2
Entorno económico	12	2,6	13	2,7	13	2,6	10	3,3
Infraestructura	13	5,0	13	5,2	13	5,2	13	5,3
Salud	14	5,0	15	4,4	15	4,4	15	4,0
Educación	11	4,0	12	5,2	12	4,8	15	4,3
Laboral	18	3,7	17	3,4	17	3,2	18	3,3
Instituciones	19	4,4	15	5,1	15	4,9	19	4,9

1/ Puesto que ocupa dentro del ranking de 24.

2/ Puntaje de 0 a 10.

Fuente: INSTITUTO PERUANO DE ECONOMÍA (IPE) - "Índice de Competitividad Regional, 2017".

MANUFACTURA

PRODUCTO BRUTO INTERNO

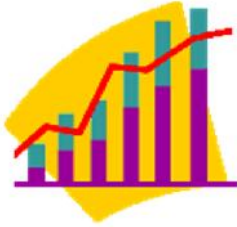

Durante el mes de marzo la producción del sector construcción alcanzó un aumento de 2,33%, reflejado por el resultado positivo del subsector fabril no primario en 2,15% (explicado por la mayor actividad productiva de los bienes de consumo) y el subsector fabril primario 2,92,% (por la mayor fabricación de productos primarios de metales preciosos y otros metales no ferrosos).

Fuente: INEI.

NIVEL DE EMPLEO

El sector manufactura a nivel nacional absorbió el 13,5% de los contratos presentados de mano de obra para el mes de marzo. Por otro lado a nivel nacional este mes el sector presentó 2 huelgas, en las que estuvieron comprometidos 169 trabajadores y se perdieron 7 096 horas hombre.



RECAUDACIÓN TRIBUTARIA

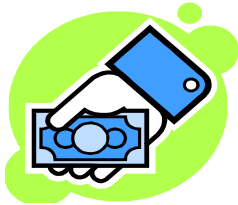

El sector manufactura en el mes de abril representa el 12,9% de la recaudación tributaria interna (S/. 11 331,6 millones de soles), y el 10,6% de los ingresos tributarios del gobierno central (S/. 13 770,9 millones de soles).

Fuente: SUNAT.

CRÉDITO EN EL SISTEMA FINANCIERO

Para el mes de abril el 13,3% de las coloc. del Sistema Financiero se dirigen a este sector, de este el 96,6% es explicado por la banca múltiple, el 3,4% por cajas municipales, empresas financieras, Cajas Rurales y Edpyme.

Fuente: Superintendencia de Banca, Seguros y AFP.



INVERSIONES

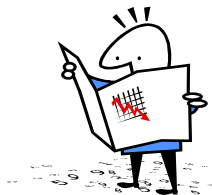

A diciembre del año 2017, el saldo de la inversión extranjera del sector manufactura representa el 12,5%. El principal país que invierte en este sector es EE.UU que representa el 28,4 % del total invertido en este sector, seguido por Colombia y Panamá.

Fuente: Proinversión.

I. PRODUCCIÓN



La producción nacional en marzo de 2018 creció 3,93%, registrando 104 meses de crecimiento continuo. Este resultado es explicado por la evolución favorable de la mayoría de los sectores productivos, a excepción del sector pesca, destacando el sector de minería e hidrocarburos, telecomunicaciones, transporte, comercio, agropecuario y administración pública. En el periodo ene-mar. creció en 3,22% y durante los últimos doce meses (abr 2017-mar 2018), la actividad económica del país alcanzó un crecimiento de 2,69%.

ÍNDICE MENSUAL DE LA PRODUCCIÓN NACIONAL, 2017 - 2018

(Año Base 2007 = 100)

Año / Mes	Índice Mensual	Variación porcentual		
		Mensual 1/	Acumulada 2/	Anualizada 3/
2017				
Marzo	156,12	1,01	2,28	3,48
Abril	157,86	0,44	1,80	3,27
Mayo	164,41	3,60	2,17	3,16
Junio	163,26	3,86	2,46	3,17
Julio	163,48	2,13	2,41	3,04
Agosto	163,69	2,82	2,47	2,79
Setiembre	165,52	3,62	2,60	2,72
Octubre	165,68	3,55	2,70	2,83
Noviembre	162,76	1,96	2,63	2,70
Diciembre	179,02	1,32	2,50	2,50
2018				
Enero	155,44	2,86	2,86	2,30
Febrero	152,24	2,84	2,85	2,46
Marzo	162,25	3,93	3,22	2,69

1/ Respecto a similar mes del año anterior (Mar 2018 / Mar 2017).

2/ Respecto a similar periodo del año anterior (Ene-Mar 2018/Ene-Mar 2017).

3/ Últimos 12 meses respecto a similar periodo anterior (Abr 2017-Mar 2018/ Abr 2016-Mar 2017).

Fuente: INSTITUTO NACIONAL DE ESTADÍSTICA E INFORMÁTICA (INEI).

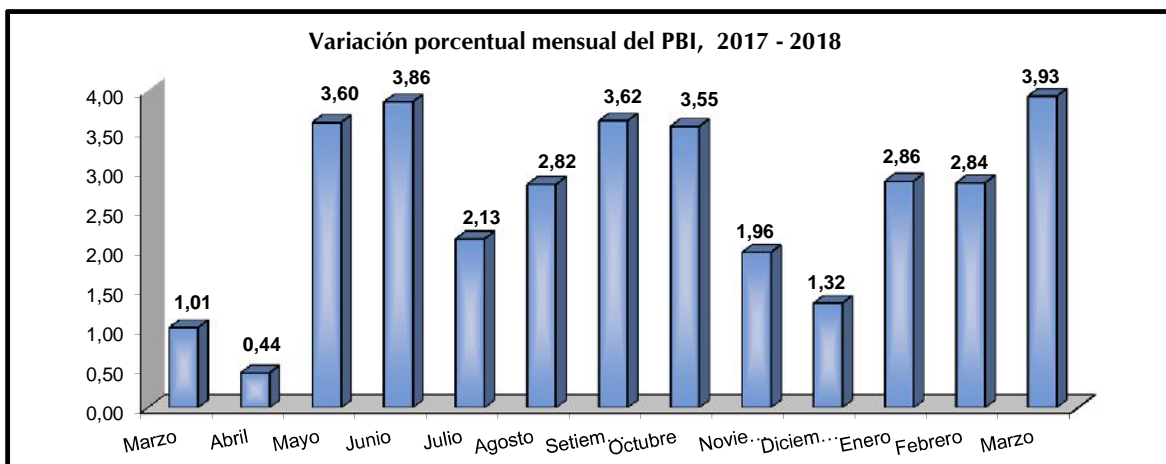

PRODUCTO BRUTO INTERNO, SEGÚN SECTOR ECONÓMICO, 2018

(Año base 2007 = 100)

Sector Económico	Ponderación 1/	Var. %		Var. Anualizada 3/	Sector Económico	Ponderación 1/	Var. %		Var. Anualizada 3/
		Feb 18	Mar 18				Feb 18	Mar 18	
PBI Global	100,00	2,84	3,93	2,69					
DI-Imp. a los productos	8,29	4,91	2,76	3,83					
Valor Agregado Bruto	91,71	2,67	4,03	2,60					
Agropecuaria	5,97	4,70	8,34	4,09	Transporte, Almac., Correo y Mensajería	4,97	4,49	6,02	3,61
Pesca	0,74	5,11	-4,94	-1,22	Alojamiento y Restaurantes	2,86	3,33	4,38	1,87
Minería e Hidrocarburos	14,36	-2,43	5,24	2,36	Telecomun. y otros Serv. Información	2,66	5,38	5,35	6,48
Manufactura	16,52	0,39	2,33	-0,56	Financiero y Seguros	3,22	4,91	4,54	2,62
Electricidad, Gas y Agua	1,72	1,24	3,66	1,22	Servicios Prestados a Empresas	4,24	2,61	2,98	1,43
Construcción	5,10	7,92	0,03	4,66	Administración Pública, Defensa y otros	4,29	4,29	4,41	4,16
Comercio	10,18	2,55	3,14	1,64	Otros Servicios 2/	14,89	3,64	4,13	3,69

1/ Corresponde a la estructura del PBI año base 2007.

2/ Incluye Servicios inmobiliarios y Servicios Personales.

3/ Últimos 12 meses respecto a similar periodo anterior (Abr 2017-Mar 2018/ Abr 2016-Mar 2017).

Fuente: INSTITUTO NACIONAL DE ESTADÍSTICA E INFORMÁTICA (INEI).

ÍNDICE DEL VOLUMEN FÍSICO DE LA PRODUCCIÓN MANUFACTURERA, 2017 - 2018

(Año Base 2007 = 100)

Sector	2017											2018		
	Mar	Abr	May	Jun	Jul	Ago	Set	Oct	Nov	Dic	Ene	Feb	Mar	
Índice de Volumen Físico														
Fabril Total	87,5	85,5	95,0	97,0	90,9	89,5	87,3	88,7	82,9	72,5	72,7	73,0	74,7	
Fabril No Primario	72,5	65,7	103,1	120,9	96,2	97,0	93,8	95,1	92,5	89,3	89,0	91,1	93,1	
Fabril Primario	151,3	186,3	181,2	175,4	174,9	160,9	157,1	160,9	133,4	89,9	91,3	86,1	88,6	
Variación %														
Fabril Total	1,8	-2,3	11,1	2,0	-6,3	-1,5	-2,6	1,6	-6,6	-12,5	0,2	0,4	2,3	
Fabril No Primario	0,7	-9,4	57,1	17,2	-20,4	0,8	-3,3	1,4	-2,8	-3,5	-0,3	2,4	2,2	
Fabril Primario	5,1	23,1	-2,7	-3,2	-0,3	-8,1	-2,3	2,4	-17,1	-32,7	1,6	-5,7	2,9	

Nota: La variación porcentual para el año 2017 es respecto al 2016 y para el 2018 respecto al 2017.

Fuente: MINISTERIO DE LA PRODUCCION - "Boletín Estadístico Mensual".

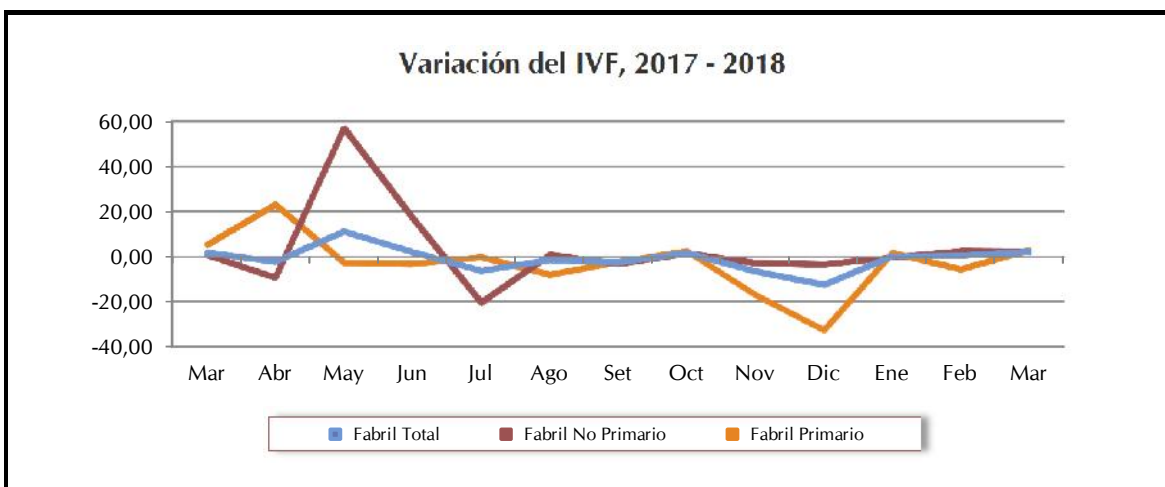

PRODUCCIÓN MANUFACTURERA, SEGÚN RAMAS DE ACTIVIDAD, 2014 - 2018 a/

(Año Base 2007 = 100)

Ramas de actividad	Año			2017 (Var.%)					2018 (Var.%)		
	2014	2015	2016	Ago	Set	Oct	Nov	Dic	Ene	Feb	Mar
TOTAL	-3,6	-1,5	-1,6	0,5	-1,2	2,9	-5,6	-12,5	0,4	0,3	2,3
Procesadores de Recursos Primarios	-9,3	1,8	-0,5	-7,2	-3,0	2,7	-17,8	-32,1	2,0	-5,3	2,9
Arroz pilado	-4,9	8,8	0,5	22,3	16,7	11,2	-17,2	18,1	13,9	7,2	-0,5
Azúcar	2,4918	-9,6	5,1	-3,4	3,6	15,1	4,0	-4,9	2,8	-4,2	45,1
Productos cárnicos	7,2	5,8	4,4	2,6	5,7	5,1	4,9	2,0	2,0	2,3	6,8
Harina y aceite de pescado	-52,0	53,0	-19,3	-90,4	n.a.	n.a.	-98,6	-100,0	11,8	104,9	-64,0
Conservas y prod. congelados de pescado	1,9	-17,4	-6,1	-70,7	-76,1	-63,5	-26,0	-25,3	-37,0	-36,2	4,4
Refinación de metales no ferrosos	-5,1	-5,5	1,3	-3,0	-1,2	12,9	1,0	-3,0	4,9	-0,6	9,6
Refinación de petróleo	3,3	0,4	5,3	10,8	7,0	-3,0	3,8	3,1	-8,2	-14,4	-7,7
Manufactura No Primaria	-1,5	-2,6	-2,0	3,1	-0,7	3,0	-1,3	-3,6	-0,3	2,2	2,2
Alimentos y bebidas	1,8	0,0	0,2	-1,0	2,1	6,1	3,7	-2,4	2,1	-0,2	2,3
Textil, cuero y calzado	-6,7	-5,7	-4,4	11,5	6,6	10,4	11,5	1,1	5,3	8,8	7,5
Madera y muebles	-7,4	1,8	2,9	-14,8	-19,1	-4,9	-20,6	-22,5	4,6	-1,9	1,7
Industria de papel e imprenta	2,3	-5,9	-0,7	14,6	2,4	4,9	-15,8	2,0	-5,9	10,8	-4,7
Productos químicos, caucho y plásticos	1,5	-1,6	0,3	-6,3	-4,7	3,2	-0,7	-4,6	-5,0	3,3	0,7
Minerales no metálicos	-0,3	-2,1	-0,1	3,3	2,5	-4,2	-1,3	1,9	-0,4	1,9	0,3
Industria del hierro y acero	5,5	-3,6	2,3	-1,2	8,6	5,6	7,3	7,7	-5,0	12,3	30,0
Productos metálicos, maquinaria y equipo	-4,9	-3,9	-9,2	23,4	-9,6	-19,4	-7,4	-17,6	-0,7	1,2	-6,1
Manufacturas diversas	-7,2	-6,0	-9,9	13,3	17,3	7,0	22,7	-0,6	3,6	0,6	7,8
Servicios industriales 2/	-4,6	-7,0	-2,6	14,7	-10,2	-7,9	-21,2	-39,3	-29,7	-14,5	-12,7

a/ Variaciones porcentuales con respecto a similar periodo del año anterior anualizadas.

2/ Incluye servicios conexos.

Fuente: BANCO CENTRAL DE RESERVA DEL PERÚ (BCRP).

II. PRECIOS



El IPC en el mes de mayo 2018, registró una variación de 0,02% presentando un leve crecimiento respecto al mes anterior (-0,14%). La var. acumulada en los primeros cinco meses fue de 0,75% y la var. anual correspondiente al periodo (jun. 2017-may. 2018) fue de 0,93% con una tasa prom. mensual de 0,08%. El IPM registró un aumento de 0,70%; acumulando en los últimos doce meses una var. de 1,32%. El IPME creció en 0,71%. La var. acumulada se ubicó en 0,49% y, la anualizada en -0,20%. El IPMC en May. subió en 0,15%, La var. acumulada en los primeros meses del año alcanzó 2,46% y en los últimos doce meses llegó a 4,61%.

ÍNDICES Y VARIACIÓN DE PRECIOS - LIMA METROPOLITANA, MAYO 2018

Índice de Precios	Variación %		
	May	Ene - May 18	Jun. 17 - May. 18
Al Consumidor (IPC)	0,02	0,75	0,93
Al por Mayor (IPM) 1/	0,70	1,34	1,32
Maquinaria y Equipo (IPME)	0,71	0,49	-0,20
Materiales de Construcción (IPMC)	0,15	2,46	4,61

1/ Nacional.

Fuente: INSTITUTO NACIONAL DE ESTADÍSTICA E INFORMÁTICA (INEI).

Variación de Precio en Lima Metropolitana, Jun. 17 - May. 2018

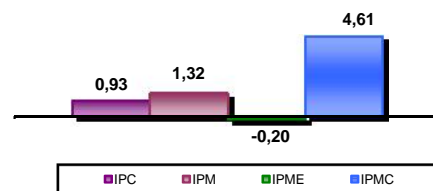

IPC LIMA METROPOLITANA, POR GRANDES GRUPOS DE CONSUMO, 2017 - 2018

(Base 2009 = 100)

Grupos de Consumo	2017		2018					Var. Acum. Ene - May.18
	Nov	Dic	Ene	Feb	Mar	Abr	May	
Índice General	127,2	127,4	127,6	127,9	128,5	128,4	128,4	0,75
Alimentos y bebidas	125,7	125,5	126,0	126,1	126,1	125,7	125,7	0,12
Vestido y calzado	123,8	124,0	124,1	124,3	124,3	124,3	124,4	0,33
Alq. de viv., combust. y electricidad	128,9	129,7	130,3	132,0	132,5	132,6	130,8	0,84
Muebles y enseres	113,0	113,1	113,3	113,4	113,5	113,6	113,8	0,63
Cuidado y conserv. de Salud.	128,0	127,9	128,0	128,1	128,3	128,4	128,6	0,50
Transportes y comunicaciones	111,8	113,0	112,0	112,1	112,0	111,9	112,6	-0,30
Enseñanza y Cultura	131,0	131,0	131,1	131,5	135,2	135,4	135,5	3,38
Otros bienes y servicios	122,7	122,6	123,4	123,6	123,7	123,8	124,0	1,18

Fuente: INSTITUTO NACIONAL DE ESTADÍSTICA E INFORMÁTICA (INEI).

EVOLUCIÓN DEL IPC DE LIMA METROPOLITANA, POR GRANDES GRUPOS DE CONSUMO, 2017 - 2018

(Base 2009 = 100)

Grupos de Consumo	2017		2018					Var. Anual Jun.17-May.18
	Nov	Dic	Ene	Feb	Mar	Abr	May	
Índice General	-0,20	0,16	0,13	0,25	0,49	-0,14	0,02	0,93
Alimentos y bebidas	-0,74	-0,13	0,34	0,10	0,03	-0,38	0,04	-1,37
Vestido y calzado	0,13	0,16	0,07	0,18	0,03	0,01	0,05	1,33
Alq. de viv., combust. y electricidad	0,91	0,58	0,50	1,28	0,37	0,04	-1,34	5,53
Muebles y enseres	0,07	0,04	0,21	0,08	0,08	0,07	0,19	1,43
Cuidado y conserv. de Salud.	0,10	-0,05	0,04	0,10	0,13	0,12	0,12	0,76
Transportes y comunicaciones	-0,03	1,00	-0,84	0,12	-0,10	-0,11	0,63	0,80
Enseñanza y Cultura	0,04	0,03	0,07	0,29	2,85	0,11	0,06	3,85
Otros bienes y servicios	0,04	-0,05	0,63	0,17	0,12	0,03	0,22	1,83

Fuente: INSTITUTO NACIONAL DE ESTADÍSTICA E INFORMÁTICA (INEI).

VARIACIÓN PORCENTUAL DEL IPC DE PRINCIPALES CIUDADES, 2017 - 2018

(Base Dic. 2011 = 100)

Ciudad	2018					Ciudad	2018				
	Ene	Feb	Mar	Abr	May		Ene	Feb	Mar	Abr	May
Abancay	0,50	0,05	0,05	0,16	-0,23	Ica	0,48	0,39	0,34	0,73	0,05
Arequipa	0,03	0,44	0,34	0,06	-0,01	Iquitos	0,24	0,69	0,37	0,19	0,50
Ayacucho	0,08	0,30	0,47	0,11	-0,13	Lima	0,13	0,25	0,49	-0,14	0,02
Cajamarca	0,03	0,44	0,50	-0,51	0,11	Moquegua	0,08	0,15	0,60	0,04	-0,23
Cerro de Pasco	0,60	0,26	0,28	-0,22	0,24	Moyobamba	-0,13	0,20	0,61	-0,21	0,34
Chachapoyas	-0,32	0,05	0,61	0,15	0,20	Piura	0,28	0,67	0,81	-0,10	0,11
Chiclayo	-0,08	0,41	0,65	-0,34	0,05	Pucallpa	0,52	0,47	0,51	0,36	0,09
Chimbote	0,51	0,55	0,56	-0,64	-0,20	Pto. Maldonado	0,52	0,18	0,34	0,07	-0,11
Cusco	0,23	0,15	0,43	-0,15	-0,10	Puno	0,26	0,80	0,01	0,19	0,35
Huancavelica	0,86	0,30	0,38	0,11	0,11	Tacna	0,36	0,40	0,47	-0,40	-0,08
Huancayo	0,06	0,09	0,28	-0,10	0,32	Tarapoto	-0,20	0,30	0,64	0,37	0,35
Huánuco	0,71	0,88	-0,27	-0,26	0,11	Trujillo	0,69	0,19	0,85	-0,28	0,16
Huaraz	0,27	0,07	0,21	-0,48	0,07	Tumbes	0,44	0,43	0,96	0,05	0,01

Fuente: INSTITUTO NACIONAL DE ESTADÍSTICA E INFORMÁTICA (INEI).

EVOLUCIÓN DEL ÍNDICE DE PRECIOS AL POR MAYOR, POR ORIGEN DEL PROD. Y SECTOR ECONÓMICO, 2017 - 2018

Origen Producto y Sector Económico	2017			2018					Var. Anual Jun.17-May.18
	Oct	Nov	Dic	Ene	Feb	Mar	Abr	May	
Índice General	-0,07	-0,16	0,06	0,26	0,38	0,09	-0,09	0,70	1,32
Nacional	-0,23	-0,17	0,03	0,31	0,40	0,13	0,00	0,57	1,31
Agropecuario	-2,23	-1,58	-0,74	0,16	-0,07	0,52	-0,80	-1,43	-6,22
Pesca	-4,33	-4,05	-1,63	1,40	1,21	2,76	5,45	0,78	7,57
Manufactura	0,20	0,14	0,19	0,32	0,47	0,03	0,07	0,92	2,65
Importado	0,43	-0,14	0,16	0,08	0,30	-0,02	-0,37	1,13	1,38
Agropecuario	1,85	-1,04	-0,81	1,40	1,01	-0,94	-1,19	1,60	2,81
Manufactura	0,36	-0,09	0,21	0,01	0,27	0,03	-0,32	1,11	1,30

Nota: El Índice de Precios al por Mayor tiene cobertura nacional.

Fuente: INSTITUTO NACIONAL DE ESTADÍSTICA E INFORMÁTICA (INEI).

EVOLUCIÓN DEL ÍNDICE DE PRECIOS DE MAQUINARIA Y EQUIPO, 2017 - 2018

Origen Producto y Sector Económico	2017			2018					Var. Anual Jun.17-May.18
	Oct	Nov	Dic	Ene	Feb	Mar	Abr	May	
Índice General	0,39	-0,38	0,22	-0,49	0,32	0,42	-0,47	0,71	-0,20
Nacional	0,25	-0,08	0,53	-0,16	0,12	0,30	-0,33	0,71	1,00
Agricultura	0,23	-0,19	0,03	-0,29	0,23	0,22	-0,32	0,42	0,05
Industria	0,31	-0,22	0,77	-0,09	0,18	0,32	-0,37	0,60	0,92
Transporte	0,16	-0,17	0,09	-0,25	0,00	0,28	-0,25	1,03	0,99
Otros	0,07	1,56	0,43	-0,26	0,12	0,24	-0,29	0,28	1,97
Importado	0,44	-0,49	0,10	-0,61	0,40	0,46	-0,52	0,72	-0,64
Agricultura	0,82	-0,42	-0,03	-0,48	0,27	0,56	-0,44	0,97	-1,07
Industria	0,44	-0,53	0,07	-0,49	0,40	0,40	-0,63	0,75	-0,85
Transporte	0,39	-0,45	0,18	-0,85	0,39	0,49	-0,33	0,59	-0,55
Otros	0,72	-0,27	-0,04	-0,47	0,38	0,87	-0,61	1,10	1,45



Fuente: INSTITUTO NACIONAL DE ESTADÍSTICA E INFORMÁTICA (INEI).

EVOLUCIÓN DEL ÍNDICE DE PRECIOS PROMEDIO DE MATERIALES DE CONSTRUCCIÓN, 2017 - 2018

Nivel de desagregación	2017			2018					Var. Anual Jun.17-May.18
	Oct	Nov	Dic	Ene	Feb	Mar	Abr	May	
Índice General	0,30	0,04	0,25	0,11	1,42	0,17	0,59	0,15	4,61
Maderas	-0,16	0,51	0,45	0,15	0,58	-0,06	0,21	0,78	4,22
Tubos y Acces. de Plásticos	0,71	0,15	-0,04	-0,06	0,58	0,10	-0,09	0,00	1,86
Suministros Eléctricos	1,15	0,55	0,32	0,12	1,61	0,98	-0,32	-0,46	5,16
Vidrios	0,57	-0,24	0,05	-0,37	1,20	0,26	-0,40	0,51	1,19
Ladrillos	-0,16	-0,31	0,05	0,00	-0,23	0,16	-0,06	0,22	-0,86
Mayólicas y Mosaicos	0,09	0,30	-0,19	-0,11	0,09	-0,09	-0,96	0,02	-1,95
Aglomerantes	-0,06	-0,13	-0,08	0,19	2,94	0,23	0,39	0,00	3,75
Agregados	0,09	-0,25	-0,07	-0,30	0,95	-0,41	0,03	0,64	0,30
Estructura de Concreto	0,00	-0,02	0,00	0,01	0,08	0,00	5,67	0,01	5,67
Metálicos	0,85	0,01	1,18	0,35	1,64	0,24	-0,30	0,38	11,88

Fuente: INSTITUTO NACIONAL DE ESTADÍSTICA E INFORMÁTICA (INEI).

VARIACIÓN % DE PRECIOS CON MAYOR INFLUENCIA EN EL IPC DE LIMA METROPOLITANA

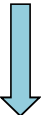
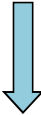
Producto	abr-18			Producto	may-18		
	Var. %	Incidencia			Var. %	Incidencia	
Huevos de gallina	7,40	0,04		Gasolina	4,30	0,04	
Automóviles	2,30	0,03		Bebidas gaseosas	2,10	0,03	
Menú restaurantes	0,20	0,01		Bonito	10,90	0,02	
Bonito	8,00	0,01		Automóviles nuevos	1,10	0,02	
Cebolla de cabeza	5,00	0,01		Pasaje ómnibus y microbús	0,30	0,02	
Pollo eviscerado	-9,70	-0,25		Tarifa eléctrica	-3,90	-0,136	
Pasj. Ómnibus interprov.	-9,70	-0,03		Pollo eviscerado	-1,30	-0,03	
Mandarina	-13,50	-0,03		Huevos	-2,00	-0,012	
Teléfono fijo local	-2,20	-0,02		Cebolla de cabeza	-4,20	-0,012	
Papaya	-8,60	-0,02		Limón	-6,80	-0,012	

Fuente: INSTITUTO NACIONAL DE ESTADÍSTICA E INFORMÁTICA (INEI).

III. FINANZAS PÚBLICAS



Para el mes de abril la recaudación tributaria de los principales impuestos sumó S/ 5 634,7 millones lo que significó un incremento del 9% respecto de similar periodo del 2017; para este mes el Impuesto General a las Ventas se situó en S/ 2 853,8 millones, el Impuesto Selectivo al Consumo en S/ 311,4 millones y los Tributos Aduaneros en S/ 2 469,5 millones. Para el mes de abril el Resultado Primario fue de S/ 3 960 millones de soles.

RECAUDACIÓN DEL IMPUESTO GENERAL A LAS VENTAS, IMPUESTO SELECTIVO AL CONSUMO Y TRIBUTOS ADUANEROS, 2017 - 2018

(Millones de soles)

Año / Mes	Impuesto General a las Ventas	Impuesto Selectivo al Consumo	Tributos Aduaneros
2017	35 650,1	4 071,8	29 038,7
Setiembre	2 604,6	323,7	2 251,2
Octubre	2 787,8	317,0	2 500,9
Noviembre	2 850,9	272,9	2 290,3
Diciembre	2 848,4	339,3	2 384,8
2018	11 717,2	1 171,5	9 332,0
Enero	3 535,8	345,0	2 348,5
Febrero	2 747,1	256,7	2 163,2
Marzo	2 580,5	258,5	2 350,8
Abril	2 853,8	311,4	2 469,5

Fuente: SUPERINTENDENCIA NACIONAL DE ADMINISTRACIÓN TRIBUTARIA (SUNAT) - "Nota Tributaria".

Recaudación IGV, ISC y Tributos Aduaneros

(Millones de Soles)

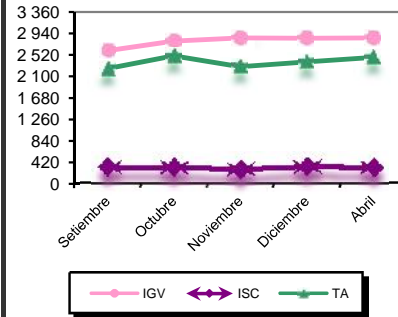

OPERACIONES DEL GOBIERNO CENTRAL, 2017 - 2018

(Millones de soles)

	2017			2018			
	Oct	Nov	Dic	Ene	Feb	Mar	Abr
I. Resultado primario (A-B+C)	-1 915	-1 026	-7 754	3 341	318	894	3 960
A. Ingresos Corrientes	8 615	8 744	10 900	10 279	8 431	10 501	13 654
a. Ingresos Tributarios	7 837	7 796	9 737	9 174	7 091	9 200	12 390
b. Ingresos No Tributarios	779	948	1 108	1 105	1 340	1 301	1 264
B. Gastos No Financieros	10 584	9 835	18 734	7 013	8 243	9 807	9 813
a. Gastos Corrientes	7 809	7 776	14 273	6 603	6 817	6 636	7 686
b. Gastos de Capital	2 774	2 059	4 461	410	1 425	3 171	2 126
C. Ingresos de Capital	53	65	80	75	129	200	119
II. Intereses	118	572	94	429	2 960	359	101
1. Deuda Interna	67	-6	48	44	2 708	149	53
2. Deuda Externa	50	578	46	385	251	210	47
III. Resultado Económico (I-II)	-2 033	-1 599	-7 848	2 912	-2 642	535	3 859

Fuente: BANCO CENTRAL DE RESERVA DEL PERÚ (BCRP) - "Nota Semanal".

OPERACIONES DEL GOBIERNO CENTRAL, 2017 - 2018

(Millones de Soles)

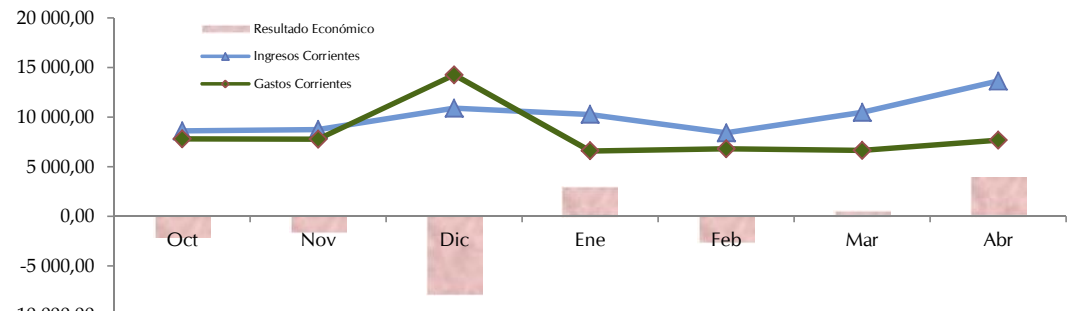

Fuente: BANCO CENTRAL DE RESERVA DEL PERÚ

IV. SISTEMA FINANCIERO



La BVL presentó una rentab. mensual, para el IGBVL de -2,87% y para el Ind. Lima 25 de -4,22%. En tanto a variación anual se sitúa en 4,2% (IGBVL). Para este mes la tasa de interés activa se situó en 14,11% igual a la tasa del mes anterior.

BOLSA DE VALORES DE LIMA (BVL) - ÍNDICES DE COTIZACIONES

(Base 30/12/10 = 100)

Bolsa de Valores	Al 31 de Mayo del 2018		
	Índice	Var. Mes %	Var. Anual %
INDICE GENERAL B.V.L.	20 814,29	-2,87	4,20
INDICE LIMA 25 B.V.L.	30 807,48	-4,22	0,13

Fuente: BOLSA DE VALORES DE LIMA.

TASAS DE INTERÉS PROMEDIO DE MERCADO AL 31 DE MAYO DEL 2018

Tasa	Valor	Moneda Nacional	Moneda Extranjera
Tasa Activa Promedio de Mercado		M/N	M/E
Moneda Nacional (IAMN)	14,11%	2,32%	0,66%
Factor Acumulado	3 965,15403	7,38168	2,05781
Moneda Extranjera (IAMEX)	7,37%	1,92440	0,69889
Factor Acumulado	20,69230		
Tasa Interbancaria M/N	2,87%		
Tasa Interbancaria M/E	1,75%		
Tasa Pasiva Promedio de Mercado			
Moneda Nacional (TIIPMN)	2,32%		
Moneda Extranjera (TIIPMEX)	0,66%		
Tasa Promedio por tipo de Crédito 1/ Sistema Bancario			
Grandes empresas		6,20%	4,99%
A Microempresas		35,08%	14,88%
Consumo		41,59%	33,79%
Hipotecario		7,39%	5,73%
Tasa Promedio por tipo de Depósito 1/ Sistema Bancario			
Ahorros		0,33%	0,13%
Plazo		2,73%	1,33%
CTS		2,61%	1,07%

1/ Tasas promedio correspondiente a los últimos 30 días.

Fuente: SUPERINTENDENCIA DE BANCA Y SEGUROS (SBS).

MN: Moneda Nacional.

ME: Moneda Extranjera.

TASAS DE INTERÉS PROMEDIO ACTIVAS DE LAS OPERACIONES EN MONEDA NACIONAL

(Al 31 de mayo del 2018)

Empresa	Grandes empresas		A Micro empresas		Consumo		Hipotecario
	Préstamos 31-90 días	Dsc tos. y préstamos más 360 días	Tarjeta de crédito	Dsc tos. y préstamos más 360 días	Tarjeta de crédito	Préstamos más 360 días	
B. Continental	6,77	5,66	35,89	13,8	53,39	16,64	7,01
B. de Comercio	9,52	-	-	-	23,9	17,06	9,50
B. de Crédito del Perú	6,65	6,64	25,59	14,32	37,44	15,79	7,17
B. Financiero	7,79	-	44,67	31,94	42,52	39,65	9,55
B. Inter. de Finanzas	6,95	5,87	-	13,00	30,00	16,11	8,71
Scotiabank Perú S.A.A.	5,86	3,99	30,62	15,04	30,62	16,27	7,43
Citibank	6,11	5,97	-	-	-	-	-
Interbank	5,76	7,26	51,45	16,49	45,58	19,77	7,07
Mibanco	-	-	-	31,09	-	42,54	15,48
Banco GNB	6,81	-	-	15,50	32,09	14,60	8,44
Falabella Perú S.A.	-	-	-	-	52,87	11,27	-
Santander Perú S.A.	6,48	5,65	-	-	-	-	-
Banco Ripley S.A.	-	-	-	-	72,62	29,29	-
Banco Azteca S.A.	-	-	-	-	150,69	138,82	-
Banco Cencosud S.A.	-	-	-	-	84,38	-	-
ICBC S.A.	-	-	-	-	-	-	-

Nota: Tasas promedio correspondiente a los últimos 30 días.

CREDITOS DE COMERCIALES: Créditos directos o indirectos otorgados a personas naturales o jurídicas destinados al financiamiento de la producción y comercialización de bienes y servicios. Son considerados comerciales si el endeudamiento con el sistema financiero excede los US\$ 30 000.

CREDITOS A LA MICROEMPRESA: Créditos directos o indirectos otorgados a personas naturales o jurídicas destinados al financiamiento de la producción, comercio o prestación de servicios. Son considerados microcréditos si el endeudamiento con el sistema financiero no excede los USA 30 000.

CREDITO DE CONSUMO: Créditos que se otorgan a personas naturales con la finalidad de pagar bienes, servicios, o gastos no relacionados con una actividad empresarial.

HIPOTECARIOS PARA VIVIENDA: Créditos destinados a personas naturales para la adquisición, construcción, remodelación, ampliación y subdivisión de vivienda propia.

Fuente: SUPERINTENDENCIA DE BANCA Y SEGUROS (SBS).

TASAS DE INTERÉS INTERNACIONALES, 2017 - 2018

(Promedio mensual)

Mes	Libor % 1/				Prime rate
	1 mes	3 meses	6 meses	1 año	
2018					
Marzo	2,00	3,31	2,44	2,66	4,75
Abril	1,92	2,36	2,51	2,78	4,75
Mayo	2,00	2,32	2,47	2,78	4,75

1/ Activa expresado en términos anuales.

LIBOR: tasa de interés de oferta interbancaria de Londres. Es la tasa de interés ofrecida sobre los depósitos en los bancos comerciales que operan en el mercado de euromonedas de Londres. La tasa LIBOR a tres y seis meses para los depósitos en dólares de E.U.U. es la más utilizada como base para los créditos de euromonedas de consorcios bancarios.

PRIME RATE: tasa de interés activa preferencial que un banco de los estados Unidos de América cobra a sus mejores clientes. La tasa prime rate tiende a estandarizarse en toda la banca cuando un banco grande la modifica.

Fuente: SUPERINTENDENCIA DE BANCA Y SEGUROS (SBS).

V. SECTOR EXTERNO



La Balanza Comercial en el mes de marzo registró un superávit de S/ 598 millones de dólares. Se registró export. no tradicionales por S/ 1 005 mill. US\$, ligeramente mayor respecto al mes previo. Por otro lado, el nivel de import. para el mes de marzo fue de S/ 3 505,8 mill. US\$, cifra mayor en 11% respecto del año anterior.

TIPO DE CAMBIO, 2017 - 2018

(Soles por dólar)

Año / Mes	Promedio del período						Fin de período					
	Bancario 1/			Informal 2/			Bancario 1/			Informal 2/		
	Compra	Venta	Prom.	Compra	Venta	Prom.	Compra	Venta	Prom.	Compra	Venta	Prom.
2017												
Mayo	3,27	3,27	3,27	3,27	3,27	3,27	3,27	3,27	3,27	3,27	3,27	3,27
Junio	3,27	3,27	3,27	3,27	3,27	3,27	3,25	3,26	3,25	3,26	3,26	3,26
Julio	3,25	3,25	3,25	3,25	3,25	3,25	3,24	3,24	3,24	3,25	3,25	3,25
Agosto	3,24	3,24	3,24	3,24	3,25	3,24	3,24	3,24	3,24	3,24	3,24	3,24
Setiembre	3,24	3,25	3,25	3,24	3,25	3,25	3,26	3,27	3,27	3,27	3,27	3,27
Octubre	3,25	3,25	3,25	3,25	3,25	3,25	3,25	3,25	3,25	3,24	3,25	3,24
Noviembre	3,24	3,24	3,24	3,24	3,24	3,24	3,23	3,24	3,23	3,24	3,24	3,24
Diciembre	3,24	3,25	3,24	3,24	3,25	3,24	3,27	3,27	3,27	3,27	3,27	3,27
2018												
Enero	3,21	3,22	3,22	3,22	3,23	3,22	3,21	3,22	3,22	3,22	3,22	3,22
Febrero	3,25	3,25	3,25	3,24	3,24	3,24	3,26	3,26	3,26	3,25	3,25	3,25
Marzo	3,25	3,25	3,25	3,25	3,26	3,25	3,22	3,23	3,23	3,23	3,23	3,23
Abril	3,23	3,23	3,23	3,23	3,23	3,23	3,25	3,25	3,25	3,24	3,24	3,24
Mayo	3,27	3,28	3,27	3,27	3,27	3,27	3,28	3,28	3,28	3,28	3,28	3,28

1/ Corresponde a la cotización del mercado libre publicado por la SBS. 2/ Tipo de cambio del mercado informal calculado en base a observaciones propias.
Fuente: BANCO CENTRAL DE RESERVA DEL PERÚ (BCRP) - "Nota Semanal".

TIPO DE CAMBIO DE LAS PRINCIPALES MONEDAS, 2017 - 2018 a/

(Datos promedio de período, unidades monetarias por US\$)

Año / Mes	Euro 1/	Yen	Real Brasileño	Libra Esterlina 1/	Peso Chileno	Peso Colombiano	Peso Mexicano	Yuan Chino
2017								
Abril	1,07	110,04	3,14	1,26	655	2 876	18,75	6,89
Mayo	1,11	112,25	3,21	1,29	672	2 923	18,77	6,88
Junio	1,12	110,96	3,30	1,28	665	2 970	18,13	6,81
Julio	1,15	112,38	3,20	1,30	658	3 036	17,81	6,77
Agosto	1,18	109,84	3,15	1,30	643	2 971	17,80	6,67
Setiembre	1,19	110,91	3,13	1,33	627	2 918	17,86	6,57
Octubre	1,18	112,93	3,19	1,32	630	2 960	18,83	6,63
Noviembre	1,17	112,82	3,26	1,32	634	3 012	18,91	6,62
Diciembre	1,18	112,77	3,28	1,34	645	3 001	18,97	6,62
2018								
Enero	1,22	110,97	3,21	1,38	606	2 867	18,94	6,43
Febrero	1,23	107,86	3,25	1,40	596	2 859	18,66	6,32
Marzo	1,23	106,06	3,28	1,40	604	2 843	18,58	6,32
Abril	1,23	107,62	3,41	1,41	601	2 770	18,38	6,30
Mayo	1,19	109,53	3,57	1,36	625	2 842	19,36	6,36

a/ Promedio compra - venta.

1/ Dólar por unidad monetaria en el caso del Euro y la Libra Esterlina.

Fuente: BANCO CENTRAL DE RESERVA DEL PERÚ (BCRP) - "Nota Semanal".

BALANZA COMERCIAL, 2017 - 2018

(Millones de dólares FOB)

	2017				2018		
	Set	Oct	Nov	Dic	Ene	Feb	Mar
Balanza Comercial	1 015,57	331,68	641,19	1 087,07	652,91	520,04	598,51
Exportaciones	4 305,57	3 918,24	4 152,80	4 397,30	4 020,29	3 624,27	4 104,30
Importaciones	3 290,05	3 586,57	3 511,61	3 310,23	3 367,38	3 104,24	3 505,79

Fuente: BANCO CENTRAL DE RESERVA DEL PERÚ (BCRP) - "Nota Semanal".

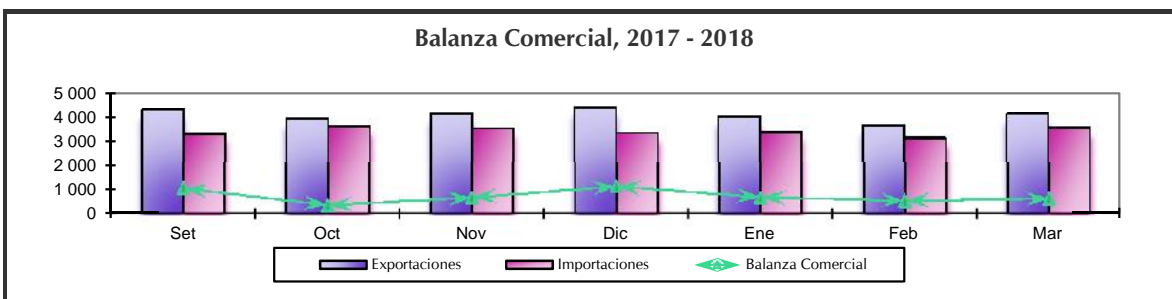

EXPORTACIONES FOB, SEGÚN SECTOR ECONÓMICO, 2017 - 2018

(Millones de dólares)

Sector Económico	2017					2018		
	Ago	Set	Oct	Nov	Dic	Ene	Feb	Mar
TOTAL	4 033,44	4 305,57	3 918,24	4 152,80	4 397,30	4 020,29	3 624,27	4 104,30
Tradicional	3 002,78	3 298,50	2 880,57	3 089,25	3 159,30	2 878,47	2 623,84	3 084,23
Mineros	2 431,65	2 828,13	2 384,34	2 603,87	2 659,91	2 392,89	2 235,30	2 558,78
Petróleo y derivados	305,73	268,01	311,89	338,15	401,41	426,82	226,49	342,31
Agrícolas	97,09	114,30	144,85	123,86	89,16	47,47	34,57	15,14
Pesqueros	168,31	88,06	39,49	23,37	8,82	11,29	127,48	168,00
No tradicionales	1 020,04	993,61	1 025,07	1 052,08	1 224,67	1 129,07	990,53	1 005,16
Agropecuarios	447,88	419,63	467,49	508,81	638,02	586,93	405,13	364,00
Textiles	110,42	123,66	111,56	103,56	114,24	101,06	103,26	119,22
Pesqueros	76,37	59,55	55,71	65,37	86,25	86,45	101,39	128,49
Metal-mecánicos	48,59	47,27	49,13	52,24	48,60	45,93	44,56	49,09
Químicos	119,47	126,88	124,43	122,75	123,73	117,57	129,23	125,97
Sidero-metalúrgicos	113,49	125,02	116,01	105,54	117,41	109,40	123,21	125,37
Minerales no metálicos	59,27	48,57	59,80	51,76	54,30	47,10	43,84	52,61
Otros 1/	44,55	43,03	40,94	42,05	42,13	34,65	39,90	40,43
Otros 2/	10,62	13,46	12,60	11,47	13,32	12,75	9,91	14,91

1/ Incluye maderas y papeles, pieles, cueros y artesanías principalmente.

2/ Comprende venta de combust. y alimentos a naves extranjeras y reparación de bienes de capital.

Fuente: BANCO CENTRAL DE RESERVA DEL PERÚ (BCRP) - "Nota Semanal".

IMPORTACIÓN DE BIENES POR USO O DESTINO ECONÓMICO, 2017 - 2018

(Millones de dólares CIF)

Año / Mes	Bienes de Consumo	Materias Primas y Produc. Intermedios	Bienes de Capital
2017	9 403,1	18 421,2	11 760,8
Setiembre	838,3	1 573,3	996,9
Octubre	891,0	1 620,2	1 095,6
Noviembre	854,3	1 622,0	1 113,0
Diciembre	747,4	1 674,1	983,5
2018	3 175,4	6 716,8	3 943,3
Enero	749,5	1 722,1	990,2
Febrero	757,8	1 557,2	889,7
Marzo	865,1	1 696,2	1 049,8
Abril	803,0	1 741,3	1 013,6

Fuente: SUPERINTENDENCIA NACIONAL DE ADMINISTRACIÓN TRIBUTARIA (SUNAT).

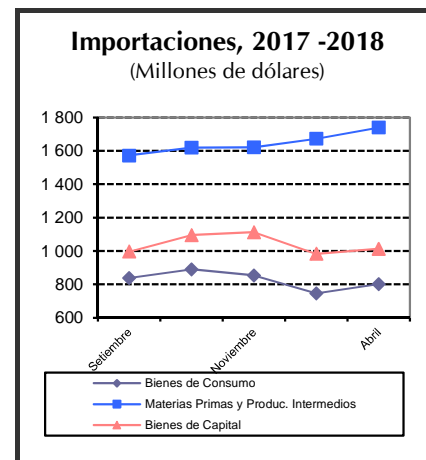

IMPORTACIÓN TOTAL SEGÚN CUODE

(Millones de dólares CIF)

CUODE	Acum. Abril			CUODE	Acum. Abril		
	2017	2018	Var. %		2017	2018	Var. %
TOTAL	12 315,2	13 845,5	12,4				
BIENES DE CONSUMO	2 803,3	3 177,3	13,3	BIENES DE CAPITAL	3 537,1	3 944,1	11,5
Bienes de consumo no duradero	1 568,3	1 709,4	9,0	Materiales de construcción	390,3	402,6	3,1
Bienes de consumo duradero	1 234,9	1 467,9	18,9	Materiales para la agricultura	48,0	49,7	3,6
BIENES INTERMEDIOS	5 969,1	6 716,1	12,5	Materiales para la industria	2 320,8	2 476,8	6,7
Combustibles	1 779,3	2 179,0	22,5	Equipos de transporte	778,0	1 015,0	30,5
Materias primas para agricultura	455,3	473,2	3,9	DIVERSOS	5,7	7,9	38,8
Materias primas para industria	3 734,4	4 063,9	8,8				

CUODE: Clasificación por Uso o Destino Económico.

Nota: Se Excluyen de las cifras las Donaciones y el Servicio Diplomático.

Fuente: SUPERINTENDENCIA NACIONAL DE ADMINISTRACIÓN TRIBUTARIA (SUNAT).

VI. EMPLEO



De cada 100 personas que integran la PEA en Lima Metropolitana, 93 están ocupados: 59 adecuadamente empleados y 34 subempleados (12 subempleados por horas y 22 subempleados por ingresos). Asimismo, 7 de cada 100 personas que integran la PEA están desocupados, es decir, no trabajaron por lo menos una hora durante la semana de referencia de la encuesta, pero buscaron activamente algún trabajo.

EMPLEO MENSUAL EN LIMA METROPOLITANA, 2017 - 2018

(Miles de personas)

Variables	2017						2018			
	Jun	Jul	Ago	Set	Oct	Nov	Dic	Ene	Feb	Mar
PEA 1/	5 231	5 307	5 219	5 166	5 197	5 206	5 327	5 173	5 254	5 245
PEA DESOCUPADA	416	350	286	372	308	340	366	442	455	367
PEA OCUPADA 2/	4 815	4 957	4 933	4 793	4 889	4 866	4 962	4 731	4 799	4 878
TASA DE DESEMPLEO (%)	8,0	6,6	5,5	7,2	5,9	6,5	6,9	8,5	8,7	7,0
Por género										
Masculino	7,1	5,2	5,4	5,9	6,0	6,3	5,6	8,4	7,0	6,0
Femenino	9,0	8,2	5,6	8,8	5,9	6,8	8,3	8,7	10,6	8,1
Coefficiente de ocupación 3/	63,4	65,2	64,8	62,9	64,1	63,7	64,9	61,8	62,6	63,6
Ingreso Mensual 4/	1 714	1 780	1 696	1 632	1 801	1 800	1 650	1 783	1 726	1 704

1/ Los datos corresponden a la Encuesta Permanente de Empleo en Lima Metropolitana.

2/ Se define como ocupados (PEA ocupada) a aquellas personas (de 14 años y más) que, en la semana de referencia, se encontraban: i) trabajando.

ii) no trabajaron pero tenían trabajo.

3/ Ratio de Población Ocupada (PEA Ocupada) y Población en Edad de Trabajar (PET).

4/ Nuevos soles. Promedio del ingreso total mensual (monetario y en especie), proveniente de la ocupación principal y secundaria.

Fuente: INSTITUTO NACIONAL DE ESTADÍSTICA E INFORMÁTICA (INEI). "Encuesta Permanente de Empleo".

Tasa de Desempleo, 2017 - 2018 (Porcentaje)

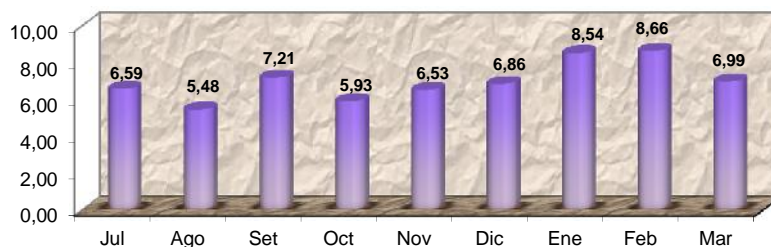

TASAS DE OCUPACIÓN Y DESEMPLEO EN LIMA METROPOLITANA 1/

(Porcentaje)

Niveles de empleo	Ene - Feb		Sexo / grupos de edad	Feb - Mar	
	Mar 18	Abr 18		Mar 18	Abr 18
TOTAL PEA	100,0	100,0			
I. PEA OCUPADA	91,9	92,7	II. PEA DESOCUPADA	8,1	7,3
Adecuadamente empleada	57,9	58,4	Hombre	7,1	5,9
Subempleada	34,0	34,3	Mujer	9,2	8,9
Subempleo por horas (visible)	12,1	11,9	Grupos de edad		
Subempleo por ingresos (invisible)	21,9	22,4	De 14 a 24 años	19,4	15,6
			De 14 a 24 años	5,5	6,0
			De 14 a 24 años	3,4	3,1

1/ Trimestre móvil.

Fuente: INSTITUTO NACIONAL DE ESTADÍSTICA E INFORMÁTICA (INEI). "Encuesta Permanente de Empleo".

VII. MEDIO AMBIENTE



En el mes de abril 2018, la concentración prom. de hierro (Fe) en el río Rímac fue de 2,26 mg/l, con una disminución de 83,6% respecto al prom. reportado el año anterior (13,74 mg/l). La concentración prom. de plomo (Pb) se situó en 0,02 mg/l, cifra menor a la reportada el año anterior. La producción de agua en Lima Metropolitana para el mes de marzo alcanzó los 62 319 miles de m³, representando un incremento de 6,7 del volumen observado durante el mismo periodo en el año 2017.

CONCENTRACIÓN PROMEDIO DE HIERRO TOTAL (Fe) EN EL RÍO RÍMAC, 2015 - 2018

(Miligramos por litro)

Mes	2015	2016	2017	2018	Variación %	
					2018/2017	Rpto al mes ant.
Enero	2,7900	0,6400	26,5500	3,0000	-88,7	383,9
Febrero	20,9500	30,5000	32,3900	2,1400	-93,4	-28,7
Marzo	31,9400	25,1300	72,3800	13,3700	-81,5	524,8
Abril	0,7100	2,1700	13,7400	2,2600	-83,6	-83,1
Mayo	0,7800	1,1100	5,6900			
Junio	0,4700	0,4900	1,6400			
Julio	0,3200	0,6440	1,3600			
Agosto	0,3900	0,6540	1,1400			
Setiembre	1,1100	0,6610	0,9800			
Octubre	0,4700	0,5460	1,1100			
Noviembre	0,5200	0,4450	1,0900			
Diciembre	4,2100	0,7600	0,6200			

Fuente: SERVICIO DE AGUA POTABLE Y ALCANTARILLADO DE LIMA (SEDAPAL).

CONCENTRACIÓN PROMEDIO DE PLOMO (Pb) EN EL RÍO RÍMAC, 2015 - 2018

(Miligramos por litro)

Mes	2015	2016	2017	2018	Variación %	
					2018/2017	Rpto al mes ant.
Enero	0,0400	0,0110	0,2570	0,0300	-88,3	400,0
Febrero	0,0720	0,3890	0,1500	0,0160	-89,3	-46,7
Marzo	0,1360	0,4100	0,3990	0,0820	-79,4	412,5
Abril	0,0140	0,0100	0,0380	0,0200	-47,4	-75,6
Mayo	0,0130	0,0190	0,1590			
Junio	0,0310	0,0090	0,0180			
Julio	0,0080	0,0120	0,0190			
Agosto	0,0090	0,0090	0,0090			
Setiembre	0,0170	0,0090	0,0110			
Octubre	0,0100	0,0070	0,0130			
Noviembre	0,0100	0,0060	0,0090			
Diciembre	0,0560	0,0100	0,0060			

Fuente: SERVICIO DE AGUA POTABLE Y ALCANTARILLADO DE LIMA (SEDAPAL).

CONCENTRACION PROMEDIO DE HIERRO Y PLOMO EN EL RIO RIMAC, 2017

(Miligramos por litro)

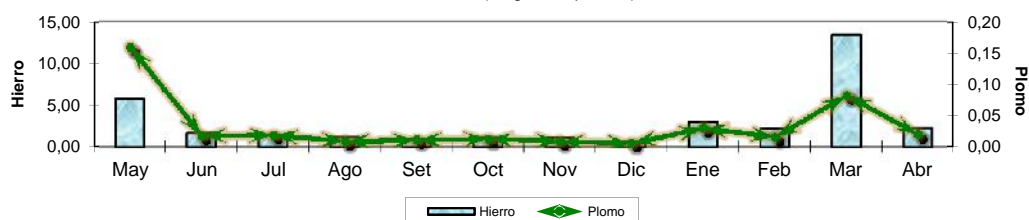

PRODUCCIÓN DE AGUA POTABLE A NIVEL NACIONAL Y LIMA METROPOLITANA, 2017 - 2018

(Miles de m³)

Mes	Nacional		Lima Metropolitana		Variación %	
	2017	2018	2017	2018	2018/2017	Rpto al mes ant.
Enero	108 607,0	108 607,0	62 082,0	63 304,0	2,0	2,4
Febrero	57 421,0	58 732,0	2,3	-7,2
Marzo	100 846,0	100 846,0	58 865,0	64 789,0	10,1	10,3
Abril	99 640,0	99 640,0	...	62 319,0	6,7	-3,8
Mayo	104 226,0	104 226,0	59 092,0			
Junio	99 513,0	99 513,0	55 436,0			
Julio	101 800,0	101 800,0	56 561,0			
Agosto	101 311,0	101 311,0	55 833,0			
Setiembre	100 323,0	100 323,0	55 258,0			
Octubre	104 048,0	104 048,0	...			
Noviembre	58 705,0			
Diciembre	107 785,0	107 785,0	61 847,0			

Fuente: SERVICIO DE AGUA POTABLE Y ALCANTARILLADO DE LIMA (SEDAPAL).