

Índice

RADIOGRAFÍA SECTORIAL

I. INDICADORES DE PRODUCCIÓN

Índice mensual de la producción nacional, 2015 - 2016
 PBI, según sector económico, 2015 - 2016
 IVF de la Producción Manufacturera, 2015 - 2016
 Contribución al ICI de los bienes de consumo a la manufactura no primaria, 2016

II. PRECIOS

Índice y Variac. Precios - Lima Metropolitana, junio 2016
 IPC de Lima Metrop., por Grandes Grup. de Consumo, 2016
 Variación del IPC de Lima Metropolitana, por Grandes Grupos de Consumo, 2015 - 2016
 Variac. % del IPC de Principales Ciudades, 2015 - 2016
 Evolución del IP al por Mayor, por Origen del Producto y Sector Económico, 2015 - 2016
 Evolución del IP de Maquinaria y Equipo, 2015-2016
 Evoluc. del IP Prom. de Mat. de Construcción, 2015-2016
 Variación % de precios con mayor influencia en el IPC

III. FINANZAS PÚBLICAS

Recaudación del IGV, ISC y Tributos Aduaneros, 2015 - 2016
 Operaciones del Gobierno Central, 2015 - 2016

IV. SISTEMA FINANCIERO

Bolsa de Valores de Lima - Índice de Cotizaciones
 Tasas de Interés Promedio de Mercado al 30-06-2016
 Tasas de Interés Promedio Activas de las Operaciones en Moneda Extranjera
 Tasas de Interés Internacional, 2016

V. SECTOR EXTERNO

Tipo de Cambio, 2015 - 2016
 TC de las Principales Monedas Extranj., 2015 - 2016
 Balanza comercial, 2015
 Exportaciones FOB, según Sector Económico, 2015 - 2016
 Importación de Bienes por CUODE, 2015 - 2016
 Importación total según CUODE

VI. EMPLEO

Empleo Mensual en Lima Metropolitana, 2015 - 2016
 Tasas de ocupación y desempleo en Lima Metropolitana

VII. MEDIO AMBIENTE

Concentración de Hierro Total en el Río Rímac, 2013 - 2016
 Concentración de Plomo en el Río Rímac, 2013 - 2016
 Producción de agua potable a nivel nacional y Lima Metropolitana, 2015 - 2016

EVOLUCIÓN DE LA POBREZA MONETARIA, 2009 - 2015

En el año 2015, el 21,77% de la población del país, se encuentra en situación de pobreza. Al comparar con el nivel obtenido en el 2014, la incidencia de la pobreza disminuyó 1,0%, es decir, 221 mil personas dejaron de ser pobres en el 2015. El 4,07% de la población se encuentra en situación de pobreza extrema, que equivale a 1 millón 226 mil personas, que tenían un gasto per cápita inferior al costo de la canasta básica de alimentos (169 soles).

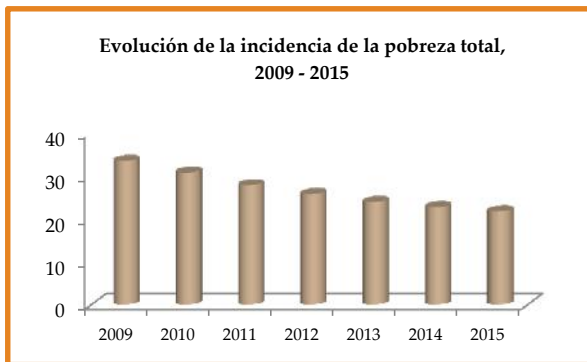

Fuente: Instituto Nacional de Estadística e Informática (INEI) - "Evolución de la Pobreza Monetaria, 2009 - 2015".

COMERCIO

PRODUCTO BRUTO INTERNO

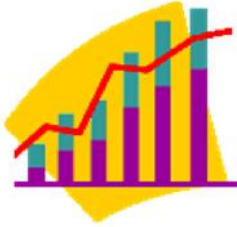

El sector comercio para el mes de abril registró un crecimiento de 3,11% impulsado por el crecimiento del comercio al por mayor (3,76%) y menor (3,9%), el primero por la venta de maquinaria pesada, computadoras, venta de combustibles sólidos, etc.; y el segundo por la mayor venta de electrodomésticos, muebles y aparatos para la iluminación.

Fuente: INEI.

NIVEL DE EMPLEO

El sector comercio en Lima Metropolitana, absorbió el 12,2% de los contratos presentados de mano de obra para el mes de mayo. Por otro lado a nivel nacional en el mes de mayo no se presentó ninguna huelga en este sector.

Fuente: MINTRA.



RECAUDACIÓN TRIBUTARIA

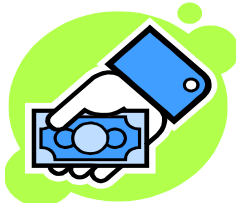

El sector comercio en el mes de mayo representa el 16,8% de la recaudación tributaria interna (S/. 6 032,5 millones de soles), y el 14,8% de los ingresos tributarios del gobierno central (S/. 6 865,1).

Fuente: SUNAT.

CREDITO EN EL SISTEMA FINANCIERO

Para el mes de abr. el 16,54% de las coloc. del Sistema Financiero se dirigen a este sector (representando el S/. 41 857 173 miles de soles), de este el 82,3% es explicado por la banca múltiple, el 11,66 % por las cajas municipales y el resto por Emp. financieras, Cajas Rurales y Edpymes (6,0%).

Fuente: Superintendencia de Banca, Seguros y AFP.



INVERSIONES

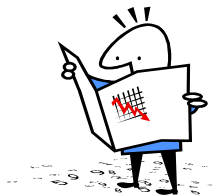

A diciembre del año 2015, el saldo de la inversión extranjera del sector comercio representa el 3,31% (803 millones de US\$). El principal país que invierte en este sector es Chile. que representa el 17,8 del total invertido, seguido por EE.UU. con 17,6% y Reino Unido con 16,1%.

Fuente: Proinversión.

I. PRODUCCIÓN



La producción nacional en el mes de Abr. 2016 registró un crecimiento de 2,47%, sumando 81 meses de continuo crecimiento. El resultado alcanzado fue determinado por la evolución favorable de la mayoría de los sectores, destacando la contribución del sector agrario, minería e hidrocarburos, comercio, telecomunicaciones y transportes con excepción de pesca y manufactura. En lo que va del año, la actividad económica acumuló un crecimiento de 3,90% y durante los últimos 12 meses (May 2015-Abr 2016) de 3,72%.

ÍNDICE MENSUAL DE LA PRODUCCIÓN NACIONAL, 2015 - 2016

(Año Base 2007 = 100)

Año / Mes	Índice Mensual	Variación porcentual		
		Mensual 1/	Acumulada 2/	Anualizada 3/
2015				
Abril	152.60	4.16	2.45	1.79
Mayo	150.85	1.21	2.19	1.68
Junio	151.49	4.05	2.50	1.98
Julio	154.14	3.57	2.66	2.16
Agosto	150.30	2.72	2.67	2.28
Setiembre	152.96	3.41	2.75	2.34
Octubre	156.64	3.43	2.82	2.43
Noviembre	154.33	4.10	2.94	2.75
Diciembre	170.78	6.39	3.26	3.26
2016				
Enero	143.40	3.42	3.42	3.39
Febrero	146.39	6.18	4.79	3.78
Marzo	154.31	3.72	4.42	3.86
Abril	156.36	2.47	3.90	3.72

1/ Respecto a similar mes del año anterior (abr. 2016 / abr. 2015).

2/ Respecto a similar periodo del año anterior (ene-abr 2016 / ene-abr 2015).

3/ Últimos 12 meses respecto a similar periodo anterior (May 2015-Abr 2016/ May 2014-Abr 2015).

Fuente: INSTITUTO NACIONAL DE ESTADÍSTICA E INFORMÁTICA (INEI).

Variación porcentual mensual del PBI, 2015 - 2016

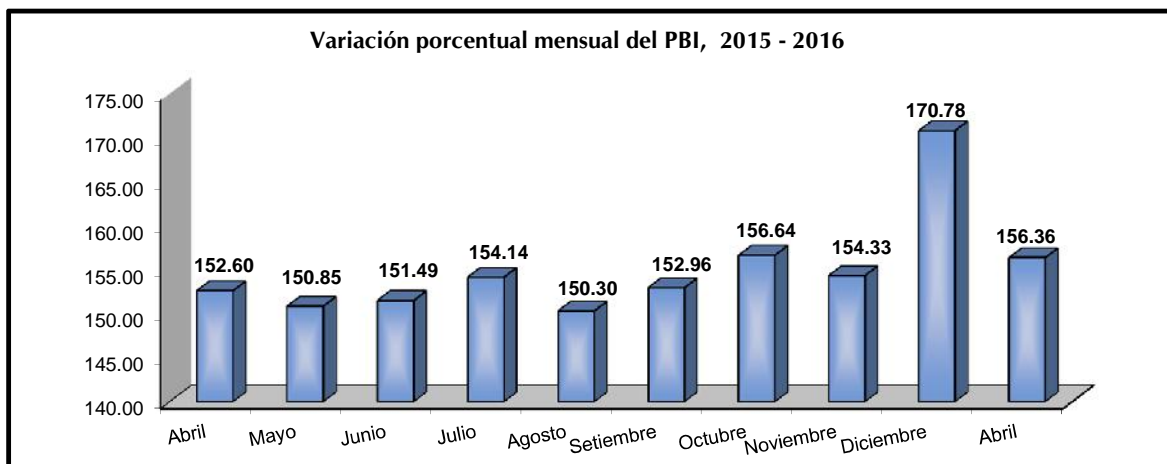

PRODUCTO BRUTO INTERNO, SEGÚN SECTOR ECONÓMICO, 2016

(Año base 2007 = 100)

Sector Económico	Ponderación 1/	Var. %		Var. Anua- lizada 3/	Sector Económico	Ponderación 1/	Var. %		Var. Anua- lizada 3/
		Mar	Abr				Mar	Abr	
PBI Global	100.00	3.72	2.47	3.90					
DI-Imp. a los productos	8.29	-1.33	2.01	1.74					
Valor Agregado Bruto	91.71	4.18	2.51	4.10					
Agropecuaria	5.97	-0.56	2.69	1.92	Transporte, Almac., Correo y Mensajería	4.97	3.89	3.40	3.61
Pesca	0.74	-18.96	-77.11	-40.83	Alojamiento y Restaurantes	2.86	2.96	2.21	2.72
Minería e Hidrocarburos	14.36	16.22	22.82	17.47	Telecomun. y otros Serv. Información	2.66	6.66	9.75	8.19
Manufactura	16.52	-4.61	-13.76	-5.97	Financiero y Seguros	3.22	7.86	6.56	8.46
Electricidad, Gas y Agua	1.72	8.91	9.16	10.26	Servicios Prestados a Empresas	4.24	2.63	1.98	2.72
Construcción	5.10	3.45	1.36	1.90	Administración Pública, Defensa y otros	4.29	4.61	4.71	4.73
Comercio	10.18	2.36	3.11	2.86	Otros Servicios 2/	14.89	4.43	4.22	4.42

1/ Corresponde a la estructura del PBI año base 2007.

2/ Incluye Servicios inmobiliarios y Servicios Personales.

3/ Últimos 12 meses respecto a similar periodo anterior (May 2015-Abr 2016/ May 2014-Abr 2015).

Fuente: INSTITUTO NACIONAL DE ESTADÍSTICA E INFORMÁTICA (INEI).

ÍNDICE DEL VOLUMEN FÍSICO DE LA PRODUCCIÓN MANUFACTURERA, 2015 - 2016

(Año Base 2007 = 100)

Sector	2015								2016			
	Jun	Jul	Ago	Set	Oct	Nov	Dic	Ene	Feb	Mar	Abr	
Económico												
Índice de Volumen Físico												
Fabril Total	100.2	99.4	95.2	95.9	99.7	99.2	104.4	100.3	99.5	95.0	81.9	
Fabril No Primario	99.3	101.0	98.6	101.7	103.3	100.1	101.1	94.2	105.7	104.3	107.8	
Fabril Primario	102.9	94.6	85.2	78.6	89.0	96.4	114.1	120.8	107.7	97.4	52.4	
Variación %												
Fabril Total	-2.9	-0.8	-2.1	-4.2	-3.4	1.4	5.0	-3.9	-0.7	-4.6	-13.8	
Fabril No Primario	-0.4	3.4	-1.6	-2.9	-5.2	-3.1	-0.8	-6.9	-1.3	-3.8	3.4	
Fabril Primario	-9.4	-12.5	-3.8	-9.0	3.8	18.9	24.4	5.9	1.3	-7.2	-46.2	

Nota: La variación porcentual para el 2015 es respecto al 2014 y para el 2016 respecto al 2015.

Fuente: MINISTERIO DE LA PRODUCCION - "Boletín Estadístico Mensual".

Variación del IVF, 2015 - 2016

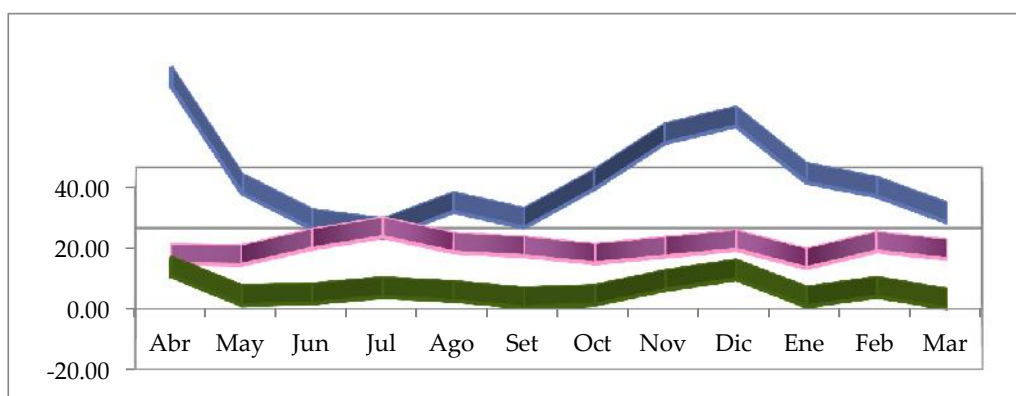

CONTRIBUCIÓN AL ICI DE LOS BIENES DE CONSUMO A LA MANUFACTURA NO PRIMARIA, 2016

(Año Base 2007 = 100)

Industria Manufacturera	Contrib. %	IVF 2016				Industria Manufacturera	Contrib. %	IVF 2016			
		Mar.16	Feb	Mar	Var.%			Mar.16	Feb	Mar	Var. %
MANUFACTURA NO PRIMARIA	77.0	94.0	95.1	1.2	Fabr. Artíc. de punto y ganchillo	1.25	88.0	83.2	-5.5		
Bienes de Consumo	37.6	91.3	93.2	2.1	Fabr. Maletas, bolsos mano, art. similares	0.5	94.8	94.0	-0.8		
Elab. frutas, legumbres y hortalizas	1.4	82.3	78.3	-4.8	Fab. Calzado	1.4	81.6	102.8	26.0		
Aceites y grasas, vegetal y animal	1.7	98.978	102.6	3.6	Fab. Otros prod. madera; art. Corcho, paja	0.0	41.0	2.5	-93.8		
Productos lácteos	2.2	108.1	110.8	2.5	Artículos de papel y cartón	2.1	97.4	118.8	21.9		
Productos de panadería	2.3	92.4	83.1	-10.0	Jabones, detergentes, prod limp. y tocador	3.8	112.2	123.0	9.7		
Elab de cacao, chocol. confitería	0.4	61.8	91.0	47.3	Productos farmacéuticos, botánicos	1.6	65.7	76.8	16.9		
Macarrones, fideos y farináceos	0.5	103.3	99.4	-3.8	Cubiertas y cámaras de caucho	0.3	60.0	65.4	8.9		
Otros produc. alimenticios n.c.p.	1.0	72.5	67.2	-7.4	Artículos de cuchillería y ferretería	0.3	75.7	82.7	9.3		
Destilac, rectific. mezcla beb. alcohólicas	0.3	111.2	122.8	10.5	Fab. Pilas, baterías y acumuladores	0.2	127.4	124.1	-2.6		
Elaboración de vinos	0.2	129.2	98.6	-23.7	Aparatos de uso doméstico n.c.p.	0.1	94.3	80.6	-14.5		
Bebidas malteadas y de malta	2.3	94.8	103.5	9.1	Bicicletas y sillones de ruedas	0.0	10.3	5.4	-47.5		
Beb. no alcohólicas, aguas minerales	1.8	163.9	142.1	-13.3	Muebles	3.2	121.9	110.4	-9.4		
Fab. Otros prod. Textiles n.c.p.	0.3	76.2	80.1	5.1	Joyas y artículos conexos	0.5	47.7	110.3	131.4		
Prendas de vestir, exc. prendas de piel	5.7	76.2	77.9	2.2	Otras industrias manufactureras n.c.p.	1.2	85.3	85.1	-0.2		

Nota: El Índice de Crecimiento Industrial (ICI), es un indicador estadístico que mide la evolución mensual de los volúmenes de la producción física de los bienes elaborados por el sector industrial, tanto en su conjunto como en los distintos niveles de agregación establecidos.

NCP: No clasificado en otra parte.

Fuente: MINISTERIO DE LA PRODUCCIÓN - "Boletín Estadístico Mensual".

II. PRECIOS



El IPC en el mes de junio 2016, registró una variación de 0,14%, menor resultado observado en el mes anterior (mayo 0,21%). La var. acumulada en el primer semestre es de 1,51% y anual correspondiente al periodo (jul. 2015 - jun.2016), fue de 3,34%, con una tasa prom. mensual de 0,27%. El IPM en este mes aumentó en 0,56%; acumulando en los últimos doce meses una var. de 1,02%. El IPME registró una var. de 0,37%, con una variación anual de 4,05%. El IPMC en jun. registró un crecimiento de 0,08%, acumulando en los últimos doce meses una tasa de 3,65%.

ÍNDICES Y VARIACIÓN DE PRECIOS - LIMA METROPOLITANA, JUNIO 2016

Índice de Precios	Variación %		
	Jun	Ene - Jun 16	Jul. 15 - Jun. 16
Al Consumidor (IPC)	0.14	1.51	3.34
Al por Mayor (IPM) 1/	0.56	-0.23	1.02
Maquinaria y Equipo (IPME)	0.37	-0.61	4.05
Materiales de Construcción (IPMC)	0.08	2.84	3.65

1/ Nacional.

Fuente: INSTITUTO NACIONAL DE ESTADÍSTICA E INFORMÁTICA (INEI).

Variación de Precio en Lima Metropolitana, Jul. 15 - Jun. 2016

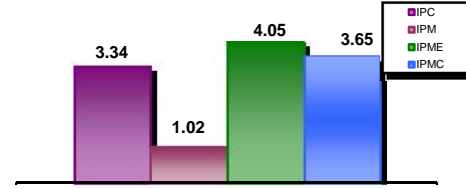

IPC LIMA METROPOLITANA, POR GRANDES GRUPOS DE CONSUMO, 2015 - 2016

(Base 2009 = 100)

Grupos de Consumo	2015		2016					Var. Acum. Ene - Jun 16
	Dic	Ene	Feb	Mar	Abr	May	Jun	
Índice General	121.77	122.23	122.44	123.17	123.19	123.44	123.62	1.51
Alimentos y bebidas	130.20	131.29	131.21	132.01	132.40	132.33	132.20	1.53
Vestido y calzado	120.17	120.26	120.38	120.57	120.78	120.82	121.23	0.87
Alq. de viv., combust. y electricidad	121.60	123.14	123.17	123.45	121.85	122.27	122.65	0.88
Muebles y enseres	108.64	108.66	108.96	109.13	109.39	109.51	109.99	1.23
Cuidado y conserv. de Salud.	120.83	121.48	122.20	122.69	123.26	123.76	124.11	2.70
Transportes y comunicaciones	110.99	110.03	109.80	109.40	108.90	109.69	109.99	-0.90
Enseñanza y Cultura	121.33	121.40	122.70	125.41	125.55	125.66	125.76	3.66
Otros bienes y servicios	115.05	115.26	115.78	116.17	116.66	117.73	118.61	3.10

Fuente: INSTITUTO NACIONAL DE ESTADÍSTICA E INFORMÁTICA (INEI).

EVOLUCIÓN DEL IPC DE LIMA METROPOLITANA, POR GRANDES GRUPOS DE CONSUMO, 2015 - 2016

(Base 2009 = 100)

Grupos de Consumo	2015		2016				Var. Anual Jul 15-Jun 16	
	Dic	Ene	Feb	Mar	Abr	May		Abr
Índice General	0.45	0.37	0.17	0.60	0.01	0.21	0.14	3.34
Alimentos y bebidas	0.39	0.84	-0.06	0.61	0.29	-0.05	-0.1	3.85
Vestido y calzado	0.22	0.07	0.1	0.16	0.17	0.04	0.34	2.45
Alq. de viv., combust. y electricidad	0.36	1.27	0.02	0.23	-1.3	0.35	0.31	3.92
Muebles y enseres	0.35	0.02	0.27	0.16	0.24	0.11	0.44	2.43
Cuidado y conserv. de Salud.	0.29	0.53	0.6	0.4	0.46	0.41	0.28	5.03
Transportes y comunicaciones	1.35	-0.86	-0.21	-0.36	-0.46	0.72	0.28	0.33
Enseñanza y Cultura	0.01	0.06	1.07	2.21	0.11	0.09	0.08	4.36
Otros bienes y servicios	0.19	0.18	0.45	0.34	0.42	0.92	0.75	4.55

Fuente: INSTITUTO NACIONAL DE ESTADÍSTICA E INFORMÁTICA (INEI).

VARIACIÓN PORCENTUAL DEL IPC DE PRINCIPALES CIUDADES, 2015 - 2016

(Base Dic. 2011 = 100)

Ciudad	2016					Ciudad	2016				
	Feb	Mar	Abr	May	Jun		Feb	Mar	Abr	May	Jun
Abancay	-0.54	0.04	-0.05	-0.01	0.05	Ica	0.01	0.31	0.28	-0.05	0.23
Arequipa	0.10	0.18	0.05	0.04	0.14	Iquitos	0.19	0.76	0.33	0.35	0.25
Ayacucho	0.17	0.29	-0.15	-0.02	0.31	Lima	0.17	0.6	0.01	0.21	0.14
Cajamarca	-0.24	-0.44	-0.34	-0.09	0.24	Moquegua	-0.12	0.74	0.43	0.33	0.35
Cerro de Pasco	-0.46	-0.07	-0.52	-0.18	-0.11	Moyobamba	-0.21	0.16	0.03	0.12	0.34
Chachapoyas	-0.06	0.40	0.15	0.56	0.23	Piura	0.38	0.82	0.02	-0.10	-0.01
Chiclayo	-0.09	0.96	0.24	0.07	-0.15	Pucallpa	0.30	2.92	-1.45	0.02	0.56
Chimbote	0.41	0.89	0.27	-0.49	0.55	Pto. Maldonado	-0.07	0.51	-0.02	-0.04	0.02
Cusco	0.25	0.54	0.01	-0.11	0.35	Puno	1.05	0.79	0.28	0.00	0.26
Huancavelica	-1.38	-0.56	-0.30	0.29	-0.15	Tacna	0.47	0.69	-0.48	-0.30	0.18
Huancayo	0.14	0.59	0.11	0.07	0.04	Tarapoto	0.14	0.68	0.21	0.20	0.37
Huánuco	-1.08	-0.01	0.15	-0.13	0.13	Trujillo	0.43	0.77	0.15	-0.36	0.14
Huaraz	-0.49	0.17	-0.28	-0.25	0.07	Tumbes	0.17	0.59	0.36	-0.19	0.66

Fuente: INSTITUTO NACIONAL DE ESTADÍSTICA E INFORMÁTICA (INEI).

EVOLUCIÓN DEL ÍNDICE DE PRECIOS AL POR MAYOR, POR ORIGEN DEL PROD. Y SECTOR ECONÓMICO, 2015 - 2016

Origen Producto y Sector Económico	2015		2016						Var. Anual Jul 15-Jun 16
	Nov	Dic	Ene	Feb	Mar	Abr	May	Jun	
Índice General	0.72	0.08	0.03	0.23	-0.29	-0.67	-0.78	0.56	1.02
Nacional	0.66	0.00	-0.08	0.02	-0.10	-0.34	-0.62	0.62	1.24
Agropecuario	2.39	0.64	1.22	-0.46	-0.94	-1.31	-4.65	0.63	3.80
Pesca	0.56	-0.18	0.65	0.10	3.24	3.16	6.86	2.01	9.25
Manufactura	0.34	-0.12	-0.34	0.11	0.02	-0.19	0.06	0.60	0.70
Importado	0.93	0.33	0.37	0.90	-0.88	-1.71	-1.28	0.38	0.33
Agropecuario	1.19	0.39	0.60	0.96	-0.62	-0.94	0.60	0.60	0.69
Manufactura	0.91	0.32	0.36	0.90	-0.90	-1.76	-1.38	0.36	0.31

Nota: El Índice de Precios al por Mayor tiene cobertura nacional.

Fuente: INSTITUTO NACIONAL DE ESTADÍSTICA E INFORMÁTICA (INEI).

EVOLUCIÓN DEL ÍNDICE DE PRECIOS DE MAQUINARIA Y EQUIPO, 2015 - 2016

Origen Producto y Sector Económico	2015		2016						Var. Anual Jul 15-Jun 16
	Nov	Dic	Ene	Feb	Mar	Abr	May	Jun	
Índice General	1.75	1.09	1.16	1.37	-0.92	-2.42	-0.14	0.37	4.05
Nacional	1.09	0.78	1.01	1.03	-0.52	-1.49	-0.14	0.49	3.71
Agricultura	0.84	0.58	0.45	-0.38	-0.81	-1.53	-0.22	0.18	-0.71
Industria	0.99	0.90	0.77	0.95	-0.46	-1.39	0.21	0.56	3.97
Transporte	1.38	0.66	1.63	1.51	-0.52	-1.85	-0.73	0.54	4.50
Otros	0.78	0.29	0.58	-0.12	-1.02	-0.73	-0.59	-0.24	-0.83
Importado	1.99	1.21	1.22	1.49	-1.06	-2.75	-0.13	0.33	4.18
Agricultura	2.23	1.80	1.20	2.05	-0.76	-3.54	-0.77	0.83	5.36
Industria	1.83	1.29	1.05	1.13	-0.61	-2.58	-0.30	0.47	3.96
Transporte	2.28	1.04	1.53	2.02	-1.82	-2.99	0.19	0.09	4.54
Otros	1.62	1.24	0.91	1.67	-0.86	-2.76	-0.31	0.28	3.72

Fuente: INSTITUTO NACIONAL DE ESTADÍSTICA E INFORMÁTICA (INEI).

EVOLUCIÓN DEL ÍNDICE DE PRECIOS PROMEDIO DE MATERIALES DE CONSTRUCCIÓN, 2015 - 2016

Nivel de desagregación	2015		2016						Var. Anual Jul 15-Jun 16
	Nov	Dic	Ene	Feb	Mar	Abr	May	Jun	
Índice General	0.23	-0.13	1.78	0.10	-0.35	0.16	1.05	0.08	3.65
Maderas	-0.02	0.07	0.10	0.95	0.31	-0.23	-0.25	0.74	4.96
Tubos y Acces. de Plásticos	0.09	-0.41	0.43	0.13	-0.24	-0.31	0.27	-0.08	0.15
Suministros Eléctricos	0.71	-0.38	-0.39	0.10	-1.62	-0.94	0.41	0.46	-2.33
Vidrios	1.16	0.92	1.01	1.92	-0.77	-0.97	-0.25	0.25	4.52
Ladrillos	0.16	-0.20	0.04	-0.03	-0.13	0.25	0.10	0.12	0.21
Mayólicas y Mosaicos	-0.33	-0.75	-0.17	0.03	0.05	-0.02	0.08	0.62	-0.55
Aglomerantes	0.09	-0.11	4.95	0.14	0.12	-0.03	0.43	0.05	5.63
Agregados	-0.55	0.30	-0.62	-0.08	0.93	-0.11	-0.01	0.38	-0.34
Estructura de Concreto	0.03	0.40	4.94	-0.45	0.39	5.10	2.43	0.05	21.81
Metálicos	0.87	-0.24	-0.20	0.09	-1.74	-1.37	3.13	-0.46	-0.80

Fuente: INSTITUTO NACIONAL DE ESTADÍSTICA E INFORMÁTICA (INEI).

VARIACIÓN % DE PRECIOS CON MAYOR INFLUENCIA EN EL IPC DE LIMA METROPOLITANA

Producto	may-16		Producto	jun-16	
	Var. %	Incidencia		Var. %	Incidencia
Automóviles	3.30	0.05	Gasolina	5.10	0.04
Cigarrillo rubio	23.00	0.04	Choclo	15.90	0.03
Menú en restaurante	0.50	0.03	Cigarrillo rubio	12.30	0.03
Gasolina	4.00	0.03	Automóviles	1.20	0.02
Choclo	22.90	0.03	Tarifas eléctricas	0.50	0.02
Pollo eviscerado	-4.80	-0.13	Tomate italiano	-11.1	-0.03
Lechuga	-25.70	-0.03	Arveja verde	-11.7	-0.02
Zanahoria	-8.90	-0.02	Pasaje aéreo intern.	-6.3	-0.02
Papa blanca	-2.90	-0.02	Pollo eviscerado	-0.6	-0.02
Limón	-3.40	-0.01	brócoli	-12.1	-0.02

Fuente: INSTITUTO NACIONAL DE ESTADÍSTICA E INFORMÁTICA (INEI).

III. FINANZAS PÚBLICAS



Para el mes de mayo la recaudación tributaria de los principales impuestos sumó S/. 4 714,5 millones lo que significó un leve caída respecto de similar periodo del 2015; para este mes el Imp. General a las Ventas se situó en S/. 2 456,7 millones, el Impuesto Selectivo al Consumo en S/. 305,9 millones y los Tributos Aduaneros en S/. 1 951,9 millones. Para el mes de abril el resultado primario fue de S/. -652 millones de soles.

RECAUDACIÓN DEL IMPUESTO GENERAL A LAS VENTAS, IMPUESTO SELECTIVO AL CONSUMO Y TRIBUTOS ADUANEROS, 2015 - 2016

(Millones de soles)

Año / Mes	Impuesto General a las Ventas	Impuesto Selectivo al Consumo	Tributos Aduaneros
2015	30,409.6	4,041.7	24,669.3
Octubre	2,446.5	306.0	2,188.6
Noviembre	2,587.7	365.5	2,146.3
Diciembre	2,646.8	327.2	2,248.8
2016	12,968.9	1,668.9	10,055.3
Enero	3,193.8	422.3	2,112.3
Febrero	2,435.2	295.5	1,978.4
Marzo	2,402.9	309.3	2,043.0
Abril	2,480.4	336.1	1,969.7
Mayo	2,456.7	305.9	1,951.9

Fuente: SUPERINTENDENCIA NACIONAL DE ADMINISTRACIÓN TRIBUTARIA (SUNAT) - "Nota Tributaria".

Recaudación IGV, ISC y Tributos Aduaneros

(Millones de Nuevos Soles)

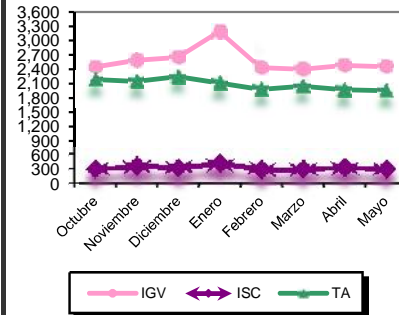

OPERACIONES DEL GOBIERNO CENTRAL, 2015 - 2016

(Millones de soles)

	2015		2016				
	Nov	Dic	Ene	Feb	Mar	Abr	May
I. Resultado primario (A-B+C)	-1,060	-9,138	3,195	-249	-299	2,113	-652
A. Ingresos Corrientes	8,487	9,485	9,081	7,064	9,588	10,314	7,645
a. Ingresos Tributarios	7,683	8,556	8,373	6,144	8,766	8,897	6,863
b. Ingresos No Tributarios	803	929	707	920	822	1,417	782
B. Gastos No Financieros	9,571	18,709	5,869	7,268	9,896	8,332	8,302
a. Gastos Corrientes	6,884	13,424	5,548	5,672	7,110	6,338	6,458
b. Gastos de Capital	2,688	5,285	320	1,596	2,787	1,995	1,844
C. Ingresos de Capital	24	86	-17	-45	10	132	6
II. Intereses	644	154	364	1,540	467	81	643
1. Deuda Interna	7	94	40	1,435	157	48	10
2. Deuda Externa	636	60	325	106	311	32	633
III. Resultado Económico (I-II)	-1,704	-9,292	2,831	-1,790	-767	2,032	-1,295

Fuente: BANCO CENTRAL DE RESERVA DEL PERÚ (BCRP) - "Nota Semanal".

OPERACIONES DEL GOBIERNO CENTRAL, 2015 - 2016

(Millones de Soles)

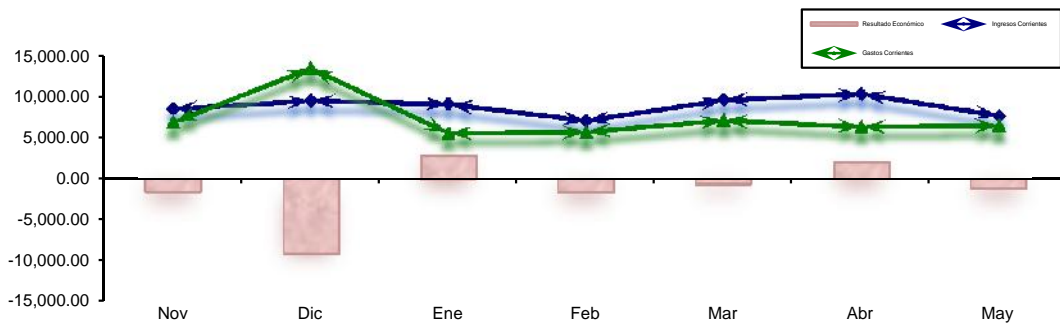

Fuente: BANCO CENTRAL DE RESERVA DEL PERÚ

IV. SISTEMA FINANCIERO



La BVL presentó una rentab. mensual, para el IGBVL de 2,37%, y para el Ind. Lima 25 de -0,10%. En tanto la variación anual se sitúa en 40,704% (IGBVL). Para este mes la tasa de interés activa se situó en 16,37%, ligeramente superior a la tasa del mes anterior.

BOLSA DE VALORES DE LIMA (BVL) - ÍNDICES DE COTIZACIONES

(Base 30/12/10 = 100)

Bolsa de Valores	Al 30 de junio del 2016		
	Índice	Var. Mes %	Var. Anual %
INDICE GENERAL B.V.L.	13,856.90	2.37	40.70
INDICE LIMA 25 B.V.L.	20,368.13	-0.10	57.87

Fuente: BOLSA DE VALORES DE LIMA.

TASAS DE INTERÉS PROMEDIO DE MERCADO AL 30 DE JUNIO DEL 2016

Tasa	Valor	Moneda Nacional	Moneda Extranjera
Tasa Activa Promedio de Mercado		M/N	M/E
Moneda Nacional (TAMN)	16.37%	2.81%	0.32%
Factor Acumulado	29551.14031	Factor Acumulado - Efectiva	7.02430
		Factor Acumulado - Laboral	1.87478
Moneda Extranjera (IAMtX)	7.75%		
Factor Acumulado	18.06496		
Tasa Interbancaria M/N	4.25%		
Tasa Interbancaria ME	0.40%		
Tasa Pasiva Promedio de Mercado			
Moneda Nacional (TIPMN)	2.81%		
Moneda Extranjera (TIPMEX)	0.32%		
Tasa Promedio por tipo de Crédito 1/			
Sistema Bancario			
Grandes empresas		7.47%	5.14%
A Microempresas		35.36%	18.04%
Consumo		43.59%	32.87%
Hipotecario		9.06%	6.52%
Tasa Promedio por tipo de Depósito 1/			
Sistema Bancario			
Ahorros		0.39%	0.16%
Plazo		4.77%	0.28%
CTS		2.79%	1.25%

1/ Tasas promedio correspondiente a los últimos 30 días.

Fuente: SUPERINTENDENCIA DE BANCA Y SEGUROS (SBS).

MN: Moneda Nacional.

ME: Moneda Extranjera.

TASAS DE INTERÉS PROMEDIO ACTIVAS DE LAS OPERACIONES EN MONEDA NACIONAL

(Al 30 de junio del 2016)

Empresa	Grandes empresas		A Micro empresas		Consumo		Hipotecario
	Préstamos 31-90 días	Dctos. y préstamos más 360 días	Tarjeta de crédito	Dctos. y préstamos más 360 días	Tarjeta de crédito	Préstamos más 360 días	
B. Continental	8.10	7.90	36.29	11.15	60.84	17.23	8.29
B. de Comercio	8.64	-	0.01	-	25.87	19.49	9.42
B. de Crédito del Perú	7.93	8.19	30.28	13.96	37.47	16.52	9.09
B. Financiero	8.64	9.00	68.40	34.50	77.13	24.06	9.45
B. Inter. de Finanzas	7.53	9.51	-	-	30.00	14.97	9.08
Scotiabank Perú S.A.A.	6.97	8.58	30.62	23.76	30.62	17.26	9.77
Citibank	5.71	-	-	-	-	-	-
Interbank	8.78	6.53	-	22.91	45.67	22.36	9.25
Mibanco	-	-	-	31.81	-	41.18	15.51
Banco GNB	10.18	10.75	-	16.45	44.36	15.60	9.14
Falabella Perú S.A.	-	-	-	-	58.00	14.17	-
Santander Perú S.A.	8.76	8.20	-	-	-	-	-
Banco Ripley S.A.	-	-	-	-	67.08	31.94	-
Banco Azteca S.A.	-	-	-	-	149.13	134.15	-
Banco Cencosud S.A.	-	-	-	-	75.96	-	-
ICBC S.A.	8.50	-	-	-	-	-	-

Nota: Tasas promedio correspondiente a los últimos 30 días.

CRÉDITOS DE COMERCIALES: Créditos directos o indirectos otorgados a personas naturales o jurídicas destinados al financiamiento de la producción y comercialización de bienes y servicios. Son considerados comerciales si el endeudamiento con el sistema financiero excede los US\$ 30 000.

CRÉDITOS A LA MICROEMPRESA: Créditos directos o indirectos otorgados a personas naturales o jurídicas destinados al financiamiento de la producción, comercio o prestación de servicios. Son considerados microcréditos si el endeudamiento con el sistema financiero no excede los USA 30 000.

CRÉDITO DE CONSUMO: Créditos que se otorgan a personas naturales con la finalidad de pagar bienes, servicios, o gastos no relacionados con una actividad empresarial.

HIPOTECARIOS PARA VIVIENDA: Créditos destinados a personas naturales para la adquisición, construcción, remodelación, ampliación y subdivisión de vivienda propia.

Fuente: SUPERINTENDENCIA DE BANCA Y SEGUROS (SBS).

TASAS DE INTERÉS INTERNACIONALES, 2016

(Promedio mensual)

Mes	Libor % 1/				Prime rate
	1 mes	3 meses	6 meses	1 año	
2016					
Mar	0.44	0.63	0.90	1.21	3.25
Abr	0.43	0.64	0.90	1.23	3.25
May	0.47	0.68	0.99	1.33	3.25
Jun	0.47	0.65	0.92	1.23	3.50

1/ Activa expresado en términos anuales.

LIBOR: Tasa de interés de oferta interbancaria de Londres. Es la tasa de interés ofrecida sobre los depósitos en los bancos comerciales que operan en el mercado de euromonedas de Londres. La tasa LIBOR a tres y seis meses para los depósitos en dólares de EE.UU. es la más utilizada como base para los créditos de euromonedas de consorcios bancarios.

PRIME RATE: Tasa de interés activa preferencial que un banco de los Estados Unidos de América cobra a sus mejores clientes. La tasa Prime Rate tiende a estandarizarse en toda la banca cuando un banco grande la modifica.

Fuente: SUPERINTENDENCIA DE BANCA Y SEGUROS (SBS).

V. SECTOR EXTERNO



La Balanza Comercial en el mes de abril registró un superávit de 29,18 millones de dólares. Se registró export. no tradicionales por 765,5 mill.US\$ y las export. tradicionales ascendieron a 1 940,8 mill.US\$. Con ello las export. sumaron 2 713,18 mill.US\$, cifra menor en 0,04% respecto al mes previo. Por otro lado, el nivel de import. para el mes de abr. fue de 2 684 mill.US\$. cifra inf. en 97 mill.US\$ resp. a marzo.

TIPO DE CAMBIO, 2015 - 2016

(Soles por dólar)

Año / Mes	Promedio del período						Fin de período					
	Bancario 1/			Informal 2/			Bancario 1/			Informal 2/		
	Compra	Venta	Prom.	Compra	Venta	Prom.	Compra	Venta	Prom.	Compra	Venta	Prom.
2015												
Junio	3.16	3.16	3.16	3.16	3.16	3.16	3.17	3.18	3.18	3.17	3.18	3.18
Julio	3.18	3.18	3.18	3.18	3.19	3.18	3.19	3.19	3.19	3.19	3.19	3.19
Agosto	3.24	3.24	3.24	3.25	3.25	3.25	3.23	3.24	3.24	3.26	3.26	3.26
Setiembre	3.22	3.22	3.22	3.22	3.22	3.22	3.22	3.22	3.22	3.22	3.23	3.23
Octubre	3.25	3.25	3.25	3.24	3.25	3.25	3.28	3.29	3.28	3.29	3.29	3.29
Noviembre	3.33	3.34	3.34	3.34	3.34	3.34	3.37	3.38	3.37	3.38	3.38	3.38
Diciembre	3.38	3.39	3.38	3.38	3.38	3.38	3.41	3.41	3.41	3.40	3.41	3.41
2016												
Enero	3.44	3.44	3.44	3.44	3.45	3.44	3.47	3.47	3.47	3.48	3.48	3.48
Febrero	3.50	3.51	3.51	3.51	3.51	3.51	3.52	3.53	3.52	3.53	3.53	3.53
Marzo	3.40	3.41	3.41	3.41	3.41	3.41	3.32	3.33	3.33	3.35	3.35	3.35
Abril	3.30	3.30	3.30	3.30	3.31	3.30	3.27	3.27	3.27	3.27	3.28	3.28
Mayo	3.33	3.34	3.33	3.32	3.33	3.33	3.37	3.37	3.37	3.36	3.36	3.36
Junio	3.32	3.33	3.32	3.33	3.33	3.33	3.29	3.29	3.29	3.30	3.30	3.30

1/ Corresponde a la cotización del mercado libre publicado por la SBS. 2/ Tipo de cambio del mercado informal calculado en base a observaciones propias.

Fuente: BANCO CENTRAL DE RESERVA DEL PERÚ (BCRP) - "Nota Semanal".

TIPO DE CAMBIO DE LAS PRINCIPALES MONEDAS, 2015 - 2016 a/

(Datos promedio de período, unidades monetarias por US\$)

Año / Mes	Euro 1/	Yen	Real Brasileño	Libra Esterlina 1/	Peso Chileno	Peso Colombiano	Peso Mexicano	Yuan Chino
2015								
Junio	1.12	123.69	3.11	1.56	632	2,563	15.48	6.21
Julio	1.10	123.33	3.22	1.56	651	2,749	15.95	6.21
Agosto	1.11	123.06	3.51	1.56	689	3,030	16.57	6.34
Setiembre	1.12	120.09	3.90	1.53	691	3,076	16.84	6.37
Octubre	1.12	120.16	3.88	1.53	684	2,924	16.58	6.35
Noviembre	1.07	122.64	3.78	1.52	706	3,010	16.63	6.37
Diciembre	1.09	121.59	3.88	1.50	704	3,247	17.07	6.45
2016								
Enero	1.09	118.20	4.05	1.44	722	3,294	18.10	6.57
Febrero	1.11	114.67	3.97	1.43	703	3,358	18.46	6.55
Marzo	1.11	112.95	3.69	1.43	680	3,118	17.61	6.50
Abril	1.13	109.76	3.55	1.43	670	2,993	17.48	6.48
Mayo	1.13	108.99	3.54	1.45	684	3,002	18.17	6.53
Junio	1.13	106.31	3.46	1.44	682	2,995	18.63	6.58

a/ Promedio compra - venta.

1/ Dólar por unidad monetaria en el caso del Euro y la Libra Esterlina.

Fuente: BANCO CENTRAL DE RESERVA DEL PERÚ (BCRP) - "Nota Semanal".

BALANZA COMERCIAL, 2015 - 2016

(Millones de dólares FOB)

	2015			2016			
	Oct	Nov	Dic	Ene	Feb	Mar	Abr
Balanza Comercial	-38.41	-150.45	217.44	-427.39	-126.56	39.13	29.18
Exportaciones	3,067.35	2,880.32	3,169.91	2,476.62	2,453.91	2,820.19	2,713.18
Importaciones	3,105.76	3,030.77	2,952.47	2,904.01	2,580.47	2,781.06	2,684.00

Fuente: BANCO CENTRAL DE RESERVA DEL PERÚ (BCRP) - "Nota Semanal".

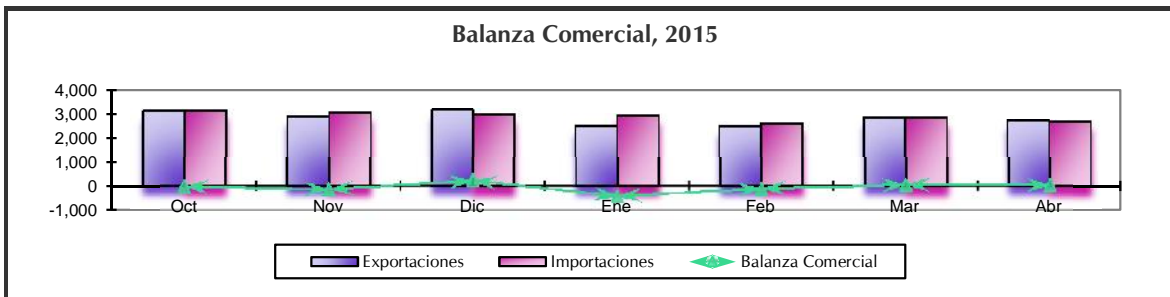

EXPORTACIONES FOB, SEGÚN SECTOR ECONÓMICO, 2015 - 2016

(Millones de dólares)

Sector Económico	2015				2016			
	Set	Oct	Nov	Dic	Ene	Feb	Mar	Abr
TOTAL	2,703.73	3,067.35	2,880.32	3,169.91	2,476.62	2,453.91	2,820.19	2,713.18
Tradicionales	1,837.83	2,118.05	1,908.88	2,093.86	1,579.19	1,658.94	2,028.18	1,940.80
Mineros	1,424.26	1,661.94	1,545.74	1,811.77	1,373.43	1,390.85	1,695.17	1,697.47
Petróleo y derivados	140.88	184.50	179.91	152.05	129.84	94.82	132.05	101.24
Agrícolas	112.66	108.56	81.36	89.45	36.57	26.02	27.14	16.11
Pesqueros	160.02	163.05	101.87	40.59	39.35	147.25	173.81	125.98
No tradicionales	860.04	941.21	964.28	1,067.77	889.82	789.00	785.20	765.50
Agropecuarios	331.11	386.52	468.79	556.29	419.86	321.46	284.13	283.70
Textiles	112.60	104.30	101.44	105.71	97.67	95.50	99.11	95.39
Pesqueros	61.00	64.81	59.31	69.21	71.61	76.39	64.54	68.60
Metal-mecánicos	42.71	69.76	44.84	44.51	33.84	28.66	41.03	30.62
Químicos	121.74	116.88	115.57	113.78	110.36	105.55	116.03	110.37
Sidero-metalúrgicos	85.80	94.33	71.49	80.23	70.45	77.79	88.87	91.68
Minerales no metálicos	63.72	66.05	61.37	56.12	52.27	52.20	51.64	49.37
Otros 1/	41.35	38.57	41.47	41.92	33.77	31.44	39.85	35.76
Otros 2/	5.87	8.09	7.16	8.29	7.60	5.97	6.81	6.88

1/ Incluye maderas y papeles, pieles, cueros y artesanías principalmente.

2/ Comprende venta de combust. y alimentos a naves extranjeras y reparación de bienes de capital.

Fuente: BANCO CENTRAL DE RESERVA DEL PERÚ (BCRP) - "Nota Semanal".

IMPORTACIÓN DE BIENES POR USO O DESTINO ECONÓMICO, 2015 - 2016

(Millones de dólares CIF)

Año / Mes	Bienes de Consumo	Materias Primas y Produc. Intermedios	Bienes de Capital
2015	8,858.49	16,490.75	12,697.13
Octubre	782.04	1,360.04	1,069.74
Noviembre	820.87	1,268.54	1,035.05
Diciembre	676.62	1,264.54	1,086.76
2016	3,354.67	6,000.18	4,870.75
Enero	658.42	1,277.98	1,066.29
Febrero	669.88	1,123.60	884.81
Marzo	737.03	1,226.56	931.43
Abril	629.68	1,168.97	1,023.56
Mayo	659.67	1,203.07	964.66

Fuente: SUPERINTENDENCIA NACIONAL DE ADMINISTRACIÓN TRIBUTARIA (SUNAT).

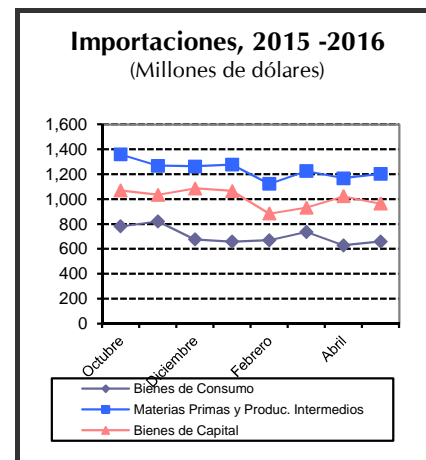

IMPORTACIÓN TOTAL SEGÚN CUODE

(Millones de dólares CIF)

CUODE	Acum. Abril			CUODE	Acum. Abril		
	2015	2016	Var. %		2015	2016	Var. %
TOTAL	15,668.9	14,227.0	-9.2				
BIENES DE CONSUMO	3,494.7	3,354.7	-4.0	BIENES DE CAPITAL	5,258.5	4,870.7	-7.4
Bienes de consumo no duradero	1,846.1	1,867.3	1.1	Materiales de construcción	667.4	560.8	-16.0
Bienes de consumo duradero	1,648.6	1,487.3	-9.8	Materiales para la agricultura	72.7	65.6	-9.8
BIENES INTERMEDIOS	6,907.8	6,000.2	-13.1	Materiales para la industria	3,506.7	3,212.9	-8.4
Combustibles	1,592.0	1,342.6	-15.7	Equipos de transporte	1,011.7	1,031.4	2.0
Materias primas para agricultura	553.8	445.2	-19.6				
Materias primas para industria	4,762.0	4,212.4	-11.5	DIVERSOS	7.9	1.4	-81.8

CUODE: Clasificación por Uso o Destino Económico.

Nota: Se Excluyen de las cifras las Donaciones y el Servicio Diplomático.

Fuente: SUPERINTENDENCIA NACIONAL DE ADMINISTRACIÓN TRIBUTARIA (SUNAT).

VI. EMPLEO



De cada 100 personas que integran la PEA en Lima Metropolitana, 93 están ocupados: 60 adecuadamente empleados y 32 subempleados (9 subempleados por horas, y 23 subempleados por ingresos). Asimismo, 7 de cada 100 personas que integran la PEA están desocupados, es decir, no trabajaron por lo menos una hora durante la semana de referencia de la encuesta, pero buscaron activamente algún trabajo.

EMPLEO MENSUAL EN LIMA METROPOLITANA, 2015 - 2016

(Miles de personas)

Variables	2015					2016			
	Ago	Set	Oct	Nov	Dic	Ene	Feb	Mar	Abr
PEA 1/	4,986	5,006	5,157	5,056	5,234	5,048	5,234	5,109	5,160
PEA DESOCUPADA	322	317	322	311	376	372	376	363	343
PEA OCUPADA 2/	4,663	4,690	4,835	4,745	4,858	4,677	4,858	4,745	4,817
TASA DE DESEMPLEO (%)	6.5	6.3	6.2	6.2	7.2	7.4	7.2	7.2	6.6
Por género									
Masculino	4.8	5.9	5.1	5.7	6.3	6.0	6.3	6.0	6.1
Femenino	8.4	6.9	7.5	6.8	8.2	9.1	8.2	8.4	7.2
Coefficiente de ocupación 3/	63.4	63.6	65.3	64.0	65.3	63.0	65.3	63.7	64.6
Ingreso Mensual 4/	1,639	1,637	1,747	1,617	1,767	1,734	1,767	1,667	1,708

1/ Los datos corresponden a la Encuesta Permanente de Empleo en Lima Metropolitana.

2/ Se define como ocupados (PEA ocupada) a aquellas personas (de 14 años y más) que, en la semana de referencia, se encontraban: i) trabajando, ii) no trabajaron pero tenían trabajo.

3/ Ratio de Población Ocupada (PEA Ocupada) y Población en Edad de Trabajar (PET).

4/ Nuevos soles. Promedio del ingreso total mensual (monetario y en especie), proveniente de la ocupación principal y secundaria.

Fuente: INSTITUTO NACIONAL DE ESTADÍSTICA E INFORMÁTICA (INEI). "Encuesta Permanente de Empleo".

Tasa de Desempleo, 2015 - 2016 (Porcentaje)

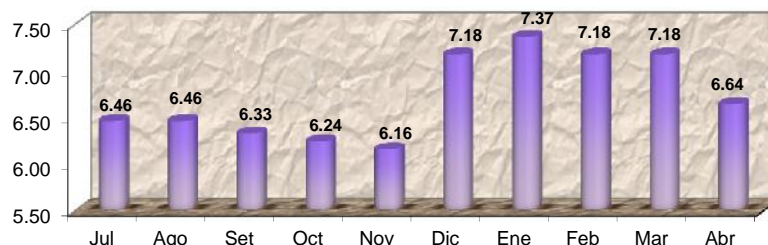

TASAS DE OCUPACIÓN Y DESEMPLEO EN LIMA METROPOLITANA 1/

(Porcentaje)

Niveles de empleo	Feb - Mar Abr 16	Mar - Abr May 16	Sexo / grupos de edad	Feb - Mar Abr 16	Mar - Abr May 16
TOTAL PEA	100.0	100.0			
I. PEA OCUPADA	93.0	92.9	II. PEA DESOCUPADA	7.0	7.1
Adecuadamente empleada	61.2	60.4	Hombre	6.2	6.1
Subempleado	31.8	32.4	Mujer	8.0	8.3
Subempleo por horas (visible)	9.0	9.0	Grupos de edad		
Subempleo por ingresos (invisible)	22.8	23.4	De 14 a 24 años	15.1	15.5
			De 14 a 24 años	5.4	5.7
			De 14 a 24 años	2.7	2.4

1/ Trimestre móvil.

Fuente: INSTITUTO NACIONAL DE ESTADÍSTICA E INFORMÁTICA (INEI). "Encuesta Permanente de Empleo".

VII. MEDIO AMBIENTE



En el mes de abril, la concentración prom. de hierro (Fe) en el río Rímac fue de 2,17 mg/l, con un incre. de 205,6% respecto al prom. reportado en igual mes del año anterior (0,71 mg/l). La concentración prom. de plomo (Pb) se situó en 0,01 mg/l, cifra inferior a la reportada en abril del 2015. La producción de agua en Lima Metropolitana para el mes de abril alcanzó 62 160 miles de m³, representando un incremento de 21,1% de volumen observado en el mismo mes del 2015.

CONCENTRACIÓN PROMEDIO DE HIERRO TOTAL (Fe) EN EL RÍO RÍMAC, 2013 - 2016

(Miligramos por litro)

Mes	2013	2014	2015	2016	Variación %	
					2016/2015	Rpto al mes ant.
Enero	3.6100	3.1400	2.7900	0.6400	-77.1	-84.8
Febrero	20.7700	2.2600	20.9500	30.5000	30.5	4,665.6
Marzo	39.9600	14.7600	31.9400	25.1300	-21.3	-17.6
Abril	5.4600	0.7500	0.7100	2.1700	205.6	-91.4
Mayo	0.6300	0.5200	0.7800			
Junio	0.4000	0.6400	0.4700			
Julio	0.3800	0.6400	0.3200			
Agosto	0.3200	0.4600	0.3900			
Setiembre	0.2000	0.4600	1.1100			
Octubre	0.4800	0.4600	0.4700			
Noviembre	0.9000	0.6000	0.5200			
Diciembre	1.7800	1.2200	4.2100			

Fuente: SERVICIO DE AGUA POTABLE Y ALCANTARILLADO DE LIMA (SEDAPAL).

CONCENTRACIÓN PROMEDIO DE PLOMO (Pb) EN EL RÍO RÍMAC, 2013 - 2016

(Miligramos por litro)

Mes	2013	2014	2015	2016	Variación %	
					2015/2014	Rpto al mes ant.
Enero	0.0490	0.0600	0.0400	0.0110	-72.5	-80.4
Febrero	0.2000	0.0320	0.0720	0.3890	440.3	3,436.4
Marzo	0.1430	0.4700	0.1360	0.4100	201.5	5.4
Abril	0.1160	0.0320	0.0140	0.0100	-28.6	-97.6
Mayo	0.0210	0.0130	0.0130			
Junio	0.0310	0.0180	0.0310			
Julio	0.0100	0.0160	0.0080			
Agosto	0.0120	0.0250	0.0090			
Setiembre	0.0090	0.0120	0.0170			
Octubre	0.0150	0.0100	0.0100			
Noviembre	0.0300	0.0130	0.0100			
Diciembre	0.0270	0.0280	0.0560			

Fuente: SERVICIO DE AGUA POTABLE Y ALCANTARILLADO DE LIMA (SEDAPAL).

CONCENTRACIÓN PROMEDIO DE HIERRO Y PLOMO EN EL RÍO RÍMAC, 2013 - 2016

(Miligramos por litro)

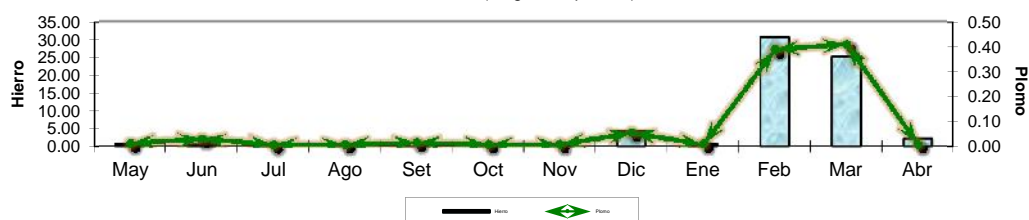

PRODUCCIÓN DE AGUA POTABLE A NIVEL NACIONAL Y LIMA METROPOLITANA, 2013 - 2016

(Miles de m³)

Mes	Nacional		Lima Metropolitana		Variación %	
	2015	2016	2015	2016	2016/2015	Rpto al mes ant.
Enero	104,699.0	108,153.0	61,802.0	61,923.0	0.2	4.8
Febrero	96,315.0	...	57,760.0	60,989.0	5.6	-1.5
Marzo	109,885.0	111,618.0	64,147.0	65,401.0	2.0	7.2
Abril	105,267.0	...	61,506.0	62,160.0	1.1	-5.0
Mayo	61,958.0
Junio	102,425.0	...	58,178.0
Julio	58,728.0
Agosto	104,190.0	...	58,424.0
Setiembre	101,630.0	...	56,644.0
Octubre	104,497.0	...	58,599.0
Noviembre	101,684.0	...	56,614.0
Diciembre	105,947.0	...	59,101.0

Fuente: SERVICIO DE AGUA POTABLE Y ALCANTARILLADO DE LIMA (SEDAPAL).