

Índice

RADIOGRAFÍA SECTORIAL

I. INDICADORES DE PRODUCCIÓN

Índice mensual de la producción nacional, 2017 - 2018
 PBI, según sector económico, 2017 - 2018
 IVF de la Producción Manufacturera, 2017 - 2018
 Prod. Manufacturera, según Ramas de Activ., 2014 - 2018

II. PRECIOS

Índice y Variac. Precios - Lima Metropolitana, junio 2018
 IPC de Lima Metropol., por Grandes Grupos de Consumo, 2017 - 2018
 Variación del IPC de Lima Metropolitana, por Grandes Grupos de Consumo, 2017 - 2018
 Variac. % del IPC de Principales Ciudades, 2018
 Evolución del IP al por Mayor, por Origen del Producto y Sector Económico, 2017 - 2018
 Evolución del IP de Maquinaria y Equipo, 2017 - 2018
 Evoluc. del IP Prom. de Mat. de Construcción, 2017 - 2018
 Variación % de precios con mayor influencia en el IPC

III. FINANZAS PÚBLICAS

Recaudación del IGV, ISC y Tributos Aduaneros, 2017-2018
 Operaciones del Gobierno Central, 2017 - 2018

IV. SISTEMA FINANCIERO

Bolsa de Valores de Lima - Índice de Cotizaciones
 Tasas de Interés Promedio de Mercado al 03-07-2018
 Tasas de Interés Promedio Activas de las Operaciones en Moneda Extranjera
 Tasas de Interés Internacional, 2017 - 2018

V. SECTOR EXTERNO

Tipo de Cambio, 2017 - 2018
 TC de las Principales Monedas Extranj., 2017 - 2018
 Balanza comercial, 2017 - 2018
 Exportaciones FOB, según Sector Económico, 2017 - 2018
 Importación de Bienes por CUODE, 2017 - 2018
 Importación total según CUODE

VI. EMPLEO

Empleo Mensual en Lima Metropolitana, 2017 - 2018
 Tasas de ocupación y desempleo en Lima Metropolitana

VII. MEDIO AMBIENTE

Concentración de Hierro Total en el Río Rímac, 2015 - 2018
 Concentración de Plomo en el Río Rímac, 2015 - 2018
 Producción de agua potable a nivel nacional y Lima Metropolitana, 2017 - 2018

RESULTADO DE LOS CENSOS DE LA POBLACIÓN PERUANA, 1940 - 2017

En el periodo intercensal 2007 - 2017, la población total del país se incrementó en 3 016 621 habitantes, es decir, un crecimiento de 10,7% respecto a la población total de 2007, que fue de 28 220 764 habitantes. En promedio la población peruana ha crecido 301 662 habitantes por año en el mencionado periodo. La población femenina asciende a 14 931 127, que representa el 50,8% de la población censada, mientras la masculina es de 14 450 757 representando el 49,2%.

POBLACIÓN CENSADA, OMITIDA Y TOTAL, SEGÚN CENSO, 1940 - 2017

Año/Población	Total	Censada	Omitida	Región natural 1/		
				Costa	Sierra	Selva
1940	7 023 111	6 207 967	815 144	1 759 573	4 033 952	414 452
1961	10 420 357	9 906 746	513 611	3 859 443	5 182 093	865 210
1972	14 121 564	13 538 208	583 356	6 242 993	5 953 293	1 341 922
1981	17 762 231	17 005 210	757 021	8 462 304	6 746 623	1 796 283
1993	22 639 443	22 048 356	591 087	11 547 743	7 668 359	2 832 254
2007	28 220 764	27 412 157	808 607	14 973 264	8 763 601	3 675 292
2017	31 237 385	29 381 884	1 855 501	17 037 297	8 268 183	4 076 404

1/ Población censada.

Fuente: INSTITUTO NACIONAL DE ESTADÍSTICA E INFORMÁTICA (INEI) - "Perú: Crecimiento y Distribución de la Población, 2017".

PESCA

PRODUCTO BRUTO INTERNO

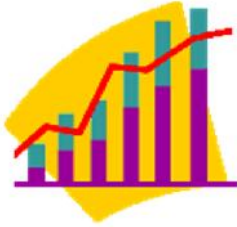

Durante el mes de abril el sector tuvo una variación de 81,2%, debido a la mayor pesca marítima, por el contrario la pesca continental disminuyó en 14,2%. La pesca marítima para consumo industrial se incrementó en 185,5%, debido al mayor desembarque de anchoveta, por el contrario para consumo humano directo disminuyó en 8,3%.

Fuente: INEI.

NIVEL DE EMPLEO

El sector pesca a nivel nacional absorbió el 0,8% de los contratos presentados de mano de obra para el mes de abril. Por otro lado a nivel nacional durante este mes el sector no presentó ninguna huelga.

Fuente: MINTRA.



RECAUDACIÓN TRIBUTARIA

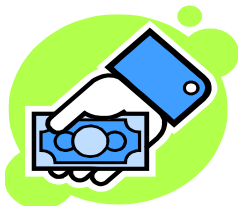

El sector pesca en el mes de mayo representa el 0,5% de la recaudación tributaria interna (S/. 34,9 millones de soles), y el 0,36% de los ingresos tributarios del gobierno central (S/. 9648,7 millones de soles).

Fuente: SUNAT.

CRÉDITO EN EL SISTEMA FINANCIERO

Para el mes de abril el 0,46% de las coloc. del Sistema Financiero se dirigen a este sector, de este el 89% es explicado por la banca múltiple, el 11% por cajas municipales, empresas financieras, Cajas Rurales y Edpyme.

Fuente: Superintendencia de Banca, Seguros y AFP.



INVERSIONES

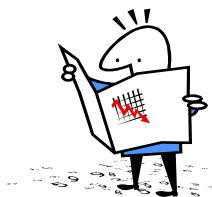

A diciembre del año 2017, el saldo de la inversión extranjera del sector pesca representa el 0,66%. El principal país que invierte en este sector es Singapur que representa el 63,4 % del total invertido en este sector, seguido por Luxemburgo y Panamá.

Fuente: Proinversión.

I. PRODUCCIÓN



La producción nacional en abril de 2018 creció 7,81%, registrando 105 meses de crecimiento continuo. Este resultado es explicado por la evolución favorable de todos los sectores productivos, destacando el sector de pesca, manufactura, agropecuario, construcción, comercio, transportes y otros servicios. En el periodo ene-abr. creció en 4,40% y durante los últimos doce meses (May 2017-Abr 2018), la actividad económica del país alcanzó un crecimiento de 3,31%.

ÍNDICE MENSUAL DE LA PRODUCCIÓN NACIONAL, 2017 - 2018

(Año Base 2007 = 100)

Año / Mes	Índice Mensual	Variación porcentual		
		Mensual 1/	Acumulada 2/	Anualizada 3/
2017				
Abril	157,86	0,44	1,80	3,27
Mayo	164,41	3,60	2,17	3,16
Junio	163,26	3,86	2,46	3,17
Julio	163,48	2,13	2,41	3,04
Agosto	163,69	2,82	2,47	2,79
Setiembre	165,52	3,62	2,60	2,72
Octubre	165,68	3,55	2,70	2,83
Noviembre	162,76	1,96	2,63	2,70
Diciembre	179,02	1,32	2,50	2,50
2018				
Enero	155,44	2,86	2,86	2,30
Febrero	152,24	2,84	2,85	2,46
Marzo	162,25	3,93	3,22	2,69
Abril	170,12	7,81	4,40	3,31

1/ Respecto a similar mes del año anterior (Mar 2018 / Mar 2017).

2/ Respecto a similar periodo del año anterior (Ene-Mar 2018/Ene-Mar 2017).

3/ Últimos 12 meses respecto a similar periodo anterior (May 2017-Abr 2018/ May 2016-Abr 2017).

Fuente: INSTITUTO NACIONAL DE ESTADÍSTICA E INFORMÁTICA (INEI).

Variación porcentual mensual del PBI, 2017 - 2018

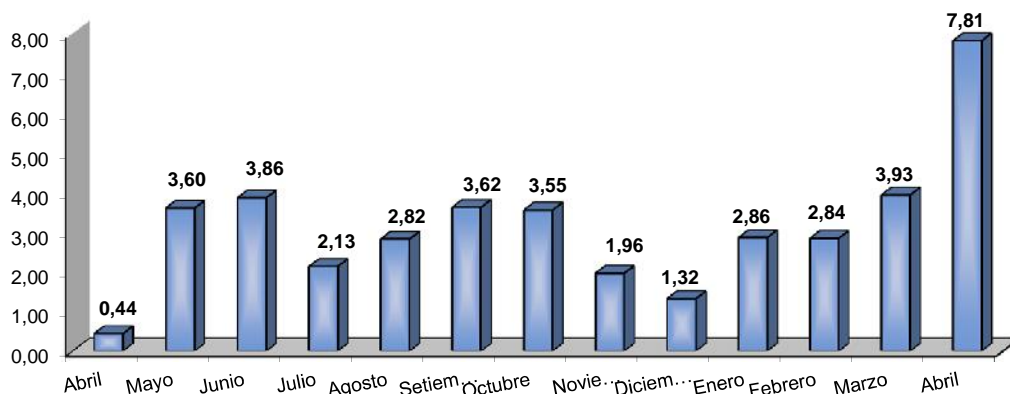

PRODUCTO BRUTO INTERNO, SEGÚN SECTOR ECONÓMICO, 2018

(Año base 2007 = 100)

Sector Económico	Ponderación 1/	Var. %		Var. Anua- lizada 3/	Sector Económico	Ponderación 1/	Var. %		Var. Anua- lizada 3/
		Mar 18	Abr 18				Mar 18	Abr 18	
PBI Global	100,00	3,93	7,81	3,31					
DI-Imp. a los productos	8,29	2,76	8,22	4,46					
Valor Agregado Bruto	91,71	4,03	7,77	3,21					
Agropecuario	5,97	8,34	11,04	5,25	Transporte, Almac., Correo y Mensajería	4,97	6,02	8,19	4,15
Pesca	0,74	-4,94	81,15	1,78	Alojamiento y Restaurantes	2,86	4,38	3,38	2,02
Minería e Hidrocarburos	14,36	5,24	1,09	2,44	Telecomun. y otros Serv. Información	2,66	5,35	7,91	6,74
Manufactura	16,52	2,33	20,33	1,19	Financiero y Seguros	3,22	4,54	7,46	3,36
Electricidad, Gas y Agua	1,72	3,66	5,62	1,76	Servicios Prestados a Empresas	4,24	2,98	3,59	1,80
Construcción	5,10	0,03	10,55	6,15	Administración Pública, Defensa y otros	4,29	4,41	4,11	4,18
Comercio	10,18	3,14	4,92	2,09	Otros Servicios 2/	14,89	4,13	4,18	3,74

1/ Corresponde a la estructura del PBI año base 2007.

2/ Incluye Servicios inmobiliarios y Servicios Personales.

3/ Últimos 12 meses respecto a similar periodo anterior (May 2017-Abr 2018/ May 2016-Abr 2017).

Fuente: INSTITUTO NACIONAL DE ESTADÍSTICA E INFORMÁTICA (INEI).

ÍNDICE DEL VOLUMEN FÍSICO DE LA PRODUCCIÓN MANUFACTURERA, 2017 - 2018

(Año Base 2007 = 100)

Sector	2017									2018		
	Abr	May	Jun	Jul	Ago	Set	Oct	Nov	Dic	Ene	Feb	Mar
Índice de Volumen Físico												
Fabril Total	85,5	95,0	97,0	90,9	89,5	87,3	88,7	82,9	72,5	72,7	73,0	74,7
Fabril No Primario	65,7	103,1	120,9	96,2	97,0	93,8	95,1	92,5	89,3	89,0	91,1	93,1
Fabril Primario	186,3	181,2	175,4	174,9	160,9	157,1	160,9	133,4	89,9	91,3	86,1	88,6
Variación %												
Fabril Total	-2,3	11,1	2,0	-6,3	-1,5	-2,6	1,6	-6,6	-12,5	0,2	0,4	2,3
Fabril No Primario	-9,4	57,1	17,2	-20,4	0,8	-3,3	1,4	-2,8	-3,5	-0,3	2,4	2,2
Fabril Primario	23,1	-2,7	-3,2	-0,3	-8,1	-2,3	2,4	-17,1	-32,7	1,6	-5,7	2,9

Nota: La variación porcentual para el año 2017 es respecto al 2016 y para el 2018 respecto al 2017.

Fuente: MINISTERIO DE LA PRODUCCION - "Boletín Estadístico Mensual".

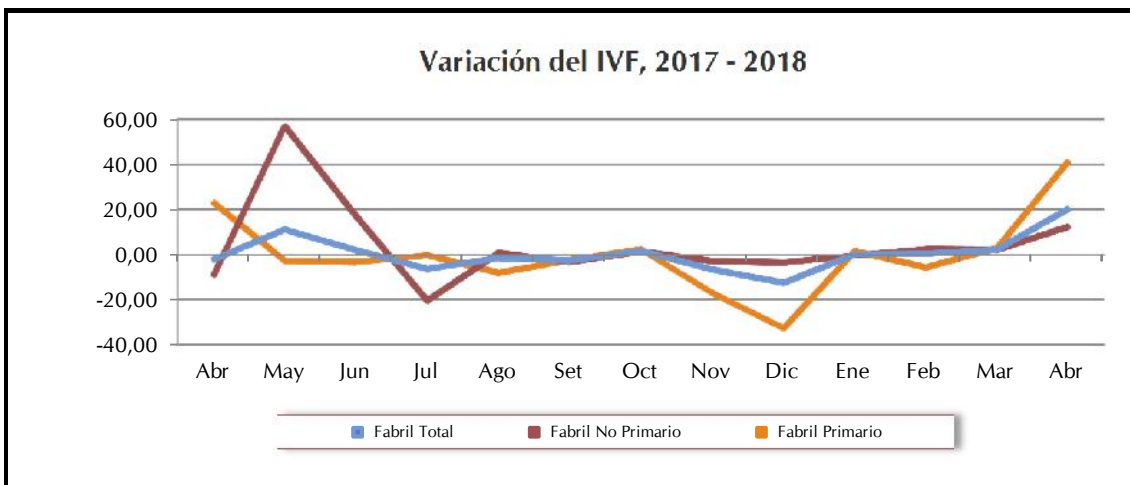

PRODUCCIÓN MANUFACTURERA, SEGÚN RAMAS DE ACTIVIDAD, 2014 - 2018 a/

(Año Base 2007 = 100)

Ramas de actividad	Año			2017 (Var.%)				2018 (Var.%)		
	2014	2015	2016	Set	Oct	Nov	Dic	Ene	Feb	Mar
TOTAL	-3,6	-1,5	-1,6	-1,2	2,9	-5,6	-12,5	0,4	0,3	2,3
Procesadores de Recursos Primarios	-9,3	1,8	-0,5	-3,0	2,7	-17,8	-32,1	2,0	-5,3	2,9
Arroz pilado	-4,9	8,8	0,5	16,7	11,2	-17,2	18,1	13,9	7,2	-0,5
Azúcar	2,4918	-9,6	5,1	3,6	15,1	4,0	-4,9	2,8	-4,2	45,1
Productos cárnicos	7,2	5,8	4,4	5,7	5,1	4,9	2,0	2,0	2,3	6,8
Harina y aceite de pescado	-52,0	53,0	-19,3	n.a.	n.a.	-98,6	-100,0	11,8	104,9	-64,0
Conservas y prod. congelados de pescado	1,9	-17,4	-6,1	-76,1	-63,5	-26,0	-25,3	-37,0	-36,2	4,4
Refinación de metales no ferrosos	-5,1	-5,5	1,3	-1,2	12,9	1,0	-3,0	4,9	-0,6	9,6
Refinación de petróleo	3,3	0,4	5,3	7,0	-3,0	3,8	3,1	-8,2	-14,4	-7,7
Manufactura No Primaria	-1,5	-2,6	-2,0	-0,7	3,0	-1,3	-3,6	-0,3	2,2	2,2
Alimentos y bebidas	1,8	0,0	0,2	2,1	6,1	3,7	-2,4	2,1	-0,2	2,3
Textil, cuero y calzado	-6,7	-5,7	-4,4	6,6	10,4	11,5	1,1	5,3	8,8	7,5
Madera y muebles	-7,4	1,8	2,9	-19,1	-4,9	-20,6	-22,5	4,6	-1,9	1,7
Industria de papel e imprenta	2,3	-5,9	-0,7	2,4	4,9	-15,8	2,0	-5,9	10,8	-4,7
Productos químicos, caucho y plásticos	1,5	-1,6	0,3	-4,7	3,2	-0,7	-4,6	-5,0	3,3	0,7
Minerales no metálicos	-0,3	-2,1	-0,1	2,5	-4,2	-1,3	1,9	-0,4	1,9	0,3
Industria del hierro y acero	5,5	-3,6	2,3	8,6	5,6	7,3	7,7	-5,0	12,3	30,0
Productos metálicos, maquinaria y equipo	-4,9	-3,9	-9,2	-9,6	-19,4	-7,4	-17,6	-0,7	1,2	-6,1
Manufacturas diversas	-7,2	-6,0	-9,9	17,3	7,0	22,7	-0,6	3,6	0,6	7,8
Servicios industriales 2/	-4,6	-7,0	-2,6	-10,2	-7,9	-21,2	-39,3	-29,7	-14,5	-12,7

a/ Variaciones porcentuales con respecto a similar periodo del año anterior anualizadas.

2/ Incluye servicios conexos.

Fuente: BANCO CENTRAL DE RESERVA DEL PERÚ (BCRP).



Abr

89,8
104,6
125,2

20,33
12,41
41,24



Abr

20,3
42,9
55,6
12,4
7,5
201,5
43,4
15,1
-11,4
11,8
10,8
15,5
16,9
5,5
10,6
-3,3
-3,0
31,7
27,0
-15,5



II. PRECIOS



El IPC en el mes de junio 2018, registró una variación de 0,33% presentando un crecimiento respecto al mes anterior (0,02%). La var. acumulada en los primeros seis meses fue de 1,08% y la var. anual correspondiente al periodo (jul. 2017-jun. 2018) fue de 1,43% con una tasa prom. mensual de 0,12%. El IPM registró un aumento de 0,28%; acumulando en los últimos doce meses una var. de 1,74%. El IPME creció en 0,23%. La var. acumulada se ubicó en 0,73% y, la anualizada en -0,03%. El IPMC en Jun. subió en 0,11%, La var. acumulada en el primer semestre del año alcanzó 2,58% y en los últimos doce meses llegó a 4,62%.

ÍNDICES Y VARIACIÓN DE PRECIOS - LIMA METROPOLITANA, JUNIO 2018

Índice de Precios	Variación %		
	Jun	Ene - Jun 18	Jul. 17 - Jun. 18
Al Consumidor (IPC)	0,33	1,08	1,43
Al por Mayor (IPM) 1/	0,28	1,62	1,74
Maquinaria y Equipo (IPME)	0,23	0,73	-0,03
Materiales de Construcción (IPMC)	0,11	2,58	4,62

1/ Nacional.

Fuente: INSTITUTO NACIONAL DE ESTADÍSTICA E INFORMÁTICA (INEI).

Variación de Precio en Lima Metropolitana, Jul. 17 - Jun. 2018

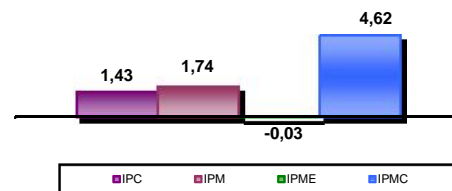

IPC LIMA METROPOLITANA, POR GRANDES GRUPOS DE CONSUMO, 2017 - 2018

(Base 2009 = 100)

Grupos de Consumo	2017		2018						Var. Acum. Ene - Jun 18
	Dic	Ene	Feb	Mar	Abr	May	Jun		
Índice General	127,4	127,6	127,9	128,5	128,4	128,4	128,8	1,08	
Alimentos y bebidas	125,5	126,0	126,1	126,1	125,7	125,7	126,24	0,54	
Vestido y calzado	124,0	124,1	124,3	124,3	124,3	124,4	124,55	0,46	
Alq. de viv., combust. y electricidad	129,7	130,3	132,0	132,5	132,6	130,8	130,79	0,85	
Muebles y enseres	113,1	113,3	113,4	113,5	113,6	113,8	113,92	0,74	
Cuidado y conserv. de Salud.	127,9	128,0	128,1	128,3	128,4	128,6	128,77	0,64	
Transportes y comunicaciones	113,0	112,0	112,1	112,0	111,9	112,6	113,5	0,49	
Enseñanza y Cultura	131,0	131,1	131,5	135,2	135,4	135,5	135,54	3,43	
Otros bienes y servicios	122,6	123,4	123,6	123,7	123,8	124,0	124,58	1,62	

Fuente: INSTITUTO NACIONAL DE ESTADÍSTICA E INFORMÁTICA (INEI).

EVOLUCIÓN DEL IPC DE LIMA METROPOLITANA, POR GRANDES GRUPOS DE CONSUMO, 2017 - 2018

(Base 2009 = 100)

Grupos de Consumo	2017		2018						Var. Anual Jul.17-Jun.18
	Dic	Ene	Feb	Mar	Abr	May	Jun		
Índice General	0,16	0,13	0,25	0,49	-0,14	0,02	0,33	1,43	
Alimentos y bebidas	-0,13	0,34	0,10	0,03	-0,38	0,04	0,42	-0,52	
Vestido y calzado	0,16	0,07	0,18	0,03	0,01	0,05	0,12	1,31	
Alq. de viv., combust. y electricidad	0,58	0,50	1,28	0,37	0,04	-1,34	0,01	5,45	
Muebles y enseres	0,04	0,21	0,08	0,08	0,07	0,19	0,11	1,47	
Cuidado y conserv. de Salud.	-0,05	0,04	0,10	0,13	0,12	0,12	0,14	0,83	
Transportes y comunicaciones	1,00	-0,84	0,12	-0,10	-0,11	0,63	0,79	1,68	
Enseñanza y Cultura	0,03	0,07	0,29	2,85	0,11	0,06	0,05	3,83	
Otros bienes y servicios	-0,05	0,63	0,17	0,12	0,03	0,22	0,44	2,19	

Fuente: INSTITUTO NACIONAL DE ESTADÍSTICA E INFORMÁTICA (INEI).

VARIACIÓN PORCENTUAL DEL IPC DE PRINCIPALES CIUDADES, 2018

(Base Dic. 2011 = 100)

Ciudad	2018						Ciudad	2018					
	Ene	Feb	Mar	Abr	May	Jun		Ene	Feb	Mar	Abr	May	Jun
Abancay	0,50	0,05	0,05	0,16	-0,23	0,56	Ica	0,48	0,39	0,34	0,73	0,05	0,35
Arequipa	0,03	0,44	0,34	0,06	-0,01	0,58	Iquitos	0,24	0,69	0,37	0,19	0,50	0,30
Ayacucho	0,08	0,30	0,47	0,11	-0,13	0,13	Lima	0,13	0,25	0,49	-0,14	0,02	0,33
Cajamarca	0,03	0,44	0,50	-0,51	0,11	0,08	Moquegua	0,08	0,15	0,60	0,04	-0,23	0,24
Cerro de Pasco	0,60	0,26	0,28	-0,22	0,24	0,2	Moyobamba	-0,13	0,20	0,61	-0,21	0,34	0,39
Chachapoyas	-0,32	0,05	0,61	0,15	0,20	0,52	Piura	0,28	0,67	0,81	-0,10	0,11	-0,06
Chiclayo	-0,08	0,41	0,65	-0,34	0,05	0,21	Pucallpa	0,52	0,47	0,51	0,36	0,09	-0,04
Chimbote	0,51	0,55	0,56	-0,64	-0,20	0,45	Pto. Maldonado	0,52	0,18	0,34	0,07	-0,11	0,97
Cusco	0,23	0,15	0,43	-0,15	-0,10	0,94	Puno	0,26	0,80	0,01	0,19	0,35	0,88
Huancavelica	0,86	0,30	0,38	0,11	0,11	-0,01	Tacna	0,36	0,40	0,47	-0,40	-0,08	0,31
Huancayo	0,06	0,09	0,28	-0,10	0,32	0,91	Tarapoto	-0,20	0,30	0,64	0,37	0,35	0,26
Huánuco	0,71	0,88	-0,27	-0,26	0,11	0,16	Trujillo	0,69	0,19	0,85	-0,28	0,16	0,25
Huaraz	0,27	0,07	0,21	-0,48	0,07	0,05	Tumbes	0,44	0,43	0,96	0,05	0,01	-0,29

Fuente: INSTITUTO NACIONAL DE ESTADÍSTICA E INFORMÁTICA (INEI).

EVOLUCIÓN DEL ÍNDICE DE PRECIOS AL POR MAYOR, POR ORIGEN DEL PROD. Y SECTOR ECONÓMICO, 2017 - 2018

Origen Producto y Sector Económico	2017		2018						Var. Anual Jul.17-Jun.18
	Nov	Dic	Ene	Feb	Mar	Abr	May	Jun	
Índice General	-0,16	0,06	0,26	0,38	0,09	-0,09	0,70	0,28	1,74
Nacional	-0,17	0,03	0,31	0,40	0,13	0,00	0,57	0,33	1,86
Agropecuario	-1,58	-0,74	0,16	-0,07	0,52	-0,80	-1,43	0,19	-4,61
Pesca	-4,05	-1,63	1,40	1,21	2,76	5,45	0,78	0,58	7,54
Manufactura	0,14	0,19	0,32	0,47	0,03	0,07	0,92	0,35	2,99
Importado	-0,14	0,16	0,08	0,30	-0,02	-0,37	1,13	0,12	1,36
Agropecuario	-1,04	-0,81	1,40	1,01	-0,94	-1,19	1,60	-1,85	-0,61
Manufactura	-0,09	0,21	0,01	0,27	0,03	-0,32	1,11	0,23	1,47

Nota: El Índice de Precios al por Mayor tiene cobertura nacional.

Fuente: INSTITUTO NACIONAL DE ESTADÍSTICA E INFORMÁTICA (INEI).

EVOLUCIÓN DEL ÍNDICE DE PRECIOS DE MAQUINARIA Y EQUIPO, 2017 - 2018

Origen Producto y Sector Económico	2017		2018						Var. Anual Jul.17-Jun.18
	Nov	Dic	Ene	Feb	Mar	Abr	May	Jun	
Índice General	-0,38	0,22	-0,49	0,32	0,42	-0,47	0,71	0,23	-0,03
Nacional	-0,08	0,53	-0,16	0,12	0,30	-0,33	0,71	0,28	1,31
Agricultura	-0,19	0,03	-0,29	0,23	0,22	-0,32	0,42	0,09	-0,03
Industria	-0,22	0,77	-0,09	0,18	0,32	-0,37	0,60	0,35	1,38
Transporte	-0,17	0,09	-0,25	0,00	0,28	-0,25	1,03	0,22	1,12
Otros	1,56	0,43	-0,26	0,12	0,24	-0,29	0,28	-0,05	1,87
Importado	-0,49	0,10	-0,61	0,40	0,46	-0,52	0,72	0,22	-0,53
Agricultura	-0,42	-0,03	-0,48	0,27	0,56	-0,44	0,97	0,23	-1,12
Industria	-0,53	0,07	-0,49	0,40	0,40	-0,63	0,75	0,07	-0,94
Transporte	-0,45	0,18	-0,85	0,39	0,49	-0,33	0,59	0,44	-0,10
Otros	-0,27	-0,04	-0,47	0,38	0,87	-0,61	1,10	0,33	1,47

Fuente: INSTITUTO NACIONAL DE ESTADÍSTICA E INFORMÁTICA (INEI).

EVOLUCIÓN DEL ÍNDICE DE PRECIOS PROMEDIO DE MATERIALES DE CONSTRUCCIÓN, 2017 - 2018

Nivel de desagregación	2017		2018						Var. Anual Jul.17-Jun.18
	Nov	Dic	Ene	Feb	Mar	Abr	May	Jun	
Índice General	0,04	0,25	0,11	1,42	0,17	0,59	0,15	0,11	4,62
Maderas	0,51	0,45	0,15	0,58	-0,06	0,21	0,78	0,26	4,26
Tubos y Acces. de Plásticos	0,15	-0,04	-0,06	0,58	0,10	-0,09	0,00	0,96	2,64
Suministros Eléctricos	0,55	0,32	0,12	1,61	0,98	-0,32	-0,46	0,48	5,82
Vidrios	-0,24	0,05	-0,37	1,20	0,26	-0,40	0,51	0,11	1,22
Ladrillos	-0,31	0,05	0,00	-0,23	0,16	-0,06	0,22	0,38	-0,36
Mayólicas y Mosaicos	0,30	-0,19	-0,11	0,09	-0,09	-0,96	0,02	-0,13	-1,16
Aglomerantes	-0,13	-0,08	0,19	2,94	0,23	0,39	0,00	-0,05	3,59
Agregados	-0,25	-0,07	-0,30	0,95	-0,41	0,03	0,64	0,36	1,08
Estructura de Concreto	-0,02	0,00	0,01	0,08	0,00	5,67	0,01	-0,38	9,62
Metálicos	0,01	1,18	0,35	1,64	0,24	-0,30	0,38	0,02	8,37

Fuente: INSTITUTO NACIONAL DE ESTADÍSTICA E INFORMÁTICA (INEI).

VARIACIÓN % DE PRECIOS CON MAYOR INFLUENCIA EN EL IPC DE LIMA METROPOLITANA

Producto	may-18		Producto	may-18	
	Var. %	Incidencia		Var. %	Incidencia
Gasolina	4,30	0,04	Automóviles nuevos	5,80	0,09
Bebidas gaseosas	2,10	0,03	Pollo eviscerado	1,70	0,04
Bonito	10,90	0,02	Bebidas gaseosas	2,30	0,03
Automóviles nuevos	1,10	0,02	Cigarrillo rubio	8,90	0,02
Pasaje ómnibus y microbús	0,30	0,02	Gasolina	1,80	0,02
Tarifa eléctrica	-3,90	-0,14	Teléfono fijo local	-2,30	-0,018
Pollo eviscerado	-1,30	-0,03	Mandarina	-5,50	-0,01
Huevos	-2,00	-0,01	Choros	-9,50	-0,008
Cebolla de cabeza	-4,20	-0,01	Jurel	-2,50	-0,007
Limón	-6,80	-0,01	Azúcar rubia	-1,20	-0,006

Fuente: INSTITUTO NACIONAL DE ESTADÍSTICA E INFORMÁTICA (INEI).

III. FINANZAS PÚBLICAS



Para el mes de mayo la recaudación tributaria de los principales impuestos sumó S/ 5 715,7 millones lo que significó un incremento del 14,5% respecto de similar periodo del 2017; para este mes el Impuesto General a las Ventas se situó en S/ 2 948,2 millones, el Impuesto Selectivo al Consumo en S/ 275,3 millones y los Tributos Aduaneros en S/ 2 492,3 millones. Para el mes de mayo el Resultado Primario fue de S/ 1 441 millones de soles.

RECAUDACIÓN DEL IMPUESTO GENERAL A LAS VENTAS, IMPUESTO SELECTIVO AL CONSUMO Y TRIBUTOS ADUANEROS, 2017 - 2018

(Millones de soles)

Año / Mes	Impuesto General a las Ventas	Impuesto Selectivo al Consumo	Tributos Aduaneros
2017	35 650,1	4 071,8	29 038,7
Octubre	2 787,8	317,0	2 500,9
Noviembre	2 850,9	272,9	2 290,3
Diciembre	2 848,4	339,3	2 384,8
2018	14 665,4	1 446,7	11 824,2
Enero	3 535,8	345,0	2 348,5
Febrero	2 747,1	256,7	2 163,2
Marzo	2 580,5	258,5	2 350,8
Abril	2 853,8	311,4	2 469,5
Mayo	2 948,2	275,3	2 492,3

Fuente: SUPERINTENDENCIA NACIONAL DE ADMINISTRACIÓN TRIBUTARIA (SUNAT) - "Nota Tributaria".

Recaudación IGV, ISC y Tributos Aduaneros

(Millones de Soles)

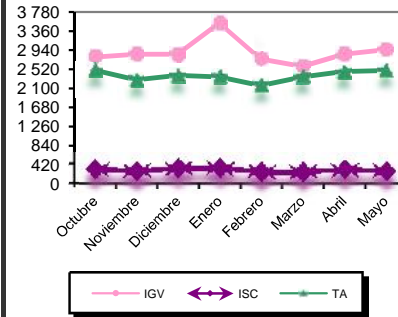

OPERACIONES DEL GOBIERNO CENTRAL, 2017 - 2018

(Millones de soles)

	2017		2018				
	Nov	Dic	Ene	Feb	Mar	Abr	May
I. Resultado primario (A-B+C)	-1 026	-7 754	3 341	318	894	4 087	1 441
A. Ingresos Corrientes	8 744	10 900	10 279	8 431	10 501	13 729	10 187
a. Ingresos Tributarios	7 796	9 737	9 174	7 091	9 200	12 409	8 201
b. Ingresos No Tributarios	948	1 108	1 105	1 340	1 301	1 320	1 986
B. Gastos No Financieros	9 835	18 734	7 013	8 243	9 807	9 769	8 796
a. Gastos Corrientes	7 776	14 273	6 603	6 817	6 636	7 643	7 185
b. Gastos de Capital	2 059	4 461	410	1 425	3 171	2 126	1 611
C. Ingresos de Capital	65	80	75	129	200	127	51
II. Intereses	572	94	429	2 960	359	104	595
1. Deuda Interna	-6	48	44	2 708	149	53	5
2. Deuda Externa	578	46	385	251	210	51	590
III. Resultado Económico (I-II)	-1 599	-7 848	2 912	-2 642	535	3 983	847

Fuente: BANCO CENTRAL DE RESERVA DEL PERÚ (BCRP) - "Nota Semanal".

OPERACIONES DEL GOBIERNO CENTRAL, 2017 - 2018

(Millones de Soles)

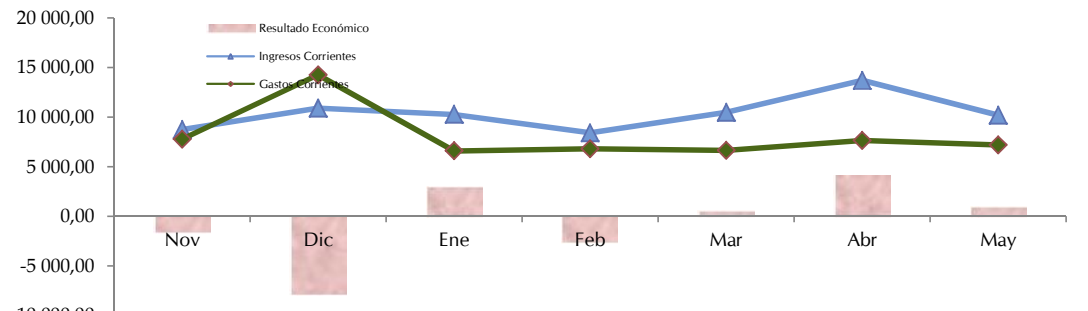

Fuente: BANCO CENTRAL DE RESERVA DEL PERÚ

IV. SISTEMA FINANCIERO



La BVL presentó una rentab. mensual, para el IGBVL de -0,6% y para el Ind. Lima 25 de -1,0%. En tanto a variación anual se sitúa en -1,46% (IGBVL). Para este mes la tasa de interés activa se situó en 14,26% ligeramente superior a la tasa del mes anterior.

BOLSA DE VALORES DE LIMA (BVL) - ÍNDICES DE COTIZACIONES

(Base 30/12/10 = 100)

Bolsa de Valores	Al 03 de Junio del 2018		
	Índice	Var. Mes %	Var. Anual %
INDICE GENERAL B.V.L.	19 682,40	-0,60	-1,46
INDICE LIMA 25 B.V.L.	28 095,32	-1,00	-8,68

Fuente: BOLSA DE VALORES DE LIMA.

TASAS DE INTERÉS PROMEDIO DE MERCADO AL 31 DE JUNIO DEL 2018

Tasa	Valor	Moneda Nacional	Moneda Extranjera
Tasa Activa Promedio de Mercado		M/N	M/E
Moneda Nacional (IAMN)	14,26%	2,26%	0,67%
Factor Acumulado	4 013,40362	7,39684	2,05904
Moneda Extranjera (IAMEX)	7,46%	1,92645	0,69946
Factor Acumulado	20,82793		
Tasa Interbancaria MN			
Tasa Interbancaria ME			
Tasa Pasiva Promedio de Mercado			
Moneda Nacional (TIIPMN)	2,26%		
Moneda Extranjera (TIIPMEX)	0,67%		
Tasa Promedio de Mercado 1/			
Activa MN - FIAMN	20,43%		
Activa ME - FTAMEX	7,85%		
Pasiva MN - FTIPMN	2,15%		
Pasiva ME - FTIPMEX	1,18%		
Tasa Legal Efectiva			
Tasa			
Factor Acumulado - Efectiva		7,39684	2,05904
Factor Acumulado - Laboral		1,92645	0,69946
Tasa Promedio por tipo de Crédito 1/ Sistema Bancario			
Grandes empresas		6,32%	5,07%
A Microempresas		34,35%	12,76%
Consumo		41,59%	33,76%
Hipotecario		7,28%	5,79%
Tasa Promedio por tipo de Depósito 1/ Sistema Bancario			
Ahorros		0,30%	0,13%
Plazo		2,90%	1,36%
CTS		5,24%	1,39%

1/ Tasas promedio correspondiente a los últimos 30 días.

Fuente: SUPERINTENDENCIA DE BANCA Y SEGUROS (SBS).

MN: Moneda Nacional.

ME: Moneda Extranjera.

TASAS DE INTERÉS PROMEDIO ACTIVAS DE LAS OPERACIONES EN MONEDA NACIONAL

(Al 03 de junio del 2018)

Empresa	Grandes empresas		A Micro empresas		Consumo		Hipotecario
	Préstamos 31-90 días	Dctos. y préstamos más 360 días	Tarjeta de crédito	Dctos. y préstamos más 360 días	Tarjeta de crédito	Préstamos más 360 días	
B. Continental	6,36	5,97	35,91	11,11	50,73	16,34	6,93
B. de Comercio	9,46	-	-	-	22,1	16,71	10,00
B. de Crédito del Perú	6,83	6,35	25,01	13,4	37,51	15,48	7,13
B. Financiero	7,65	-	43,72	32,13	41,49	39,82	9,34
B. Inter. de Finanzas	6,63	7,36	-	-	30,00	15,93	8,35
Scotiabank Perú S.A.A.	5,85	5,77	30,62	17,74	30,62	15,31	7,13
Citibank	7,2	-	-	-	-	-	-
Interbank	6,21	6,18	-	18,56	45,46	19,82	7,1
Mibanco	-	-	-	30,72	-	41,73	15,06
Banco GNB	9,11	-	-	14,69	35,74	15,19	8,37
Falabella Perú S.A.	-	-	-	-	53,33	12,8	-
Santander Perú S.A.	6,65	5,67	-	-	-	-	-
Banco Ripley S.A.	-	-	-	-	73,54	28,67	-
Banco Azteca S.A.	-	-	-	-	150,75	138,78	-
Banco Cencosud S.A.	-	-	-	-	82,26	-	-
ICBC S.A.	-	-	-	-	-	-	-

Nota: Tasas promedio correspondiente a los últimos 30 días.

CREDITOS DE COMERCIALES: Créditos directos o indirectos otorgados a personas naturales o jurídicas destinados al financiamiento de la producción y comercialización de bienes y servicios. Son considerados comerciales si el endeudamiento con el sistema financiero excede los US\$ 30 000.

CREDITOS A LA MICROEMPRESA: Créditos directos o indirectos otorgados a personas naturales o jurídicas destinados al financiamiento de la producción, comercio o prestación de servicios. Son considerados microcréditos si el endeudamiento con el sistema financiero no excede los USA 30 000.

CREDITO DE CONSUMO: Créditos que se otorgan a personas naturales con la finalidad de pagar bienes, servicios, o gastos no relacionados con una actividad empresarial.

HIPOTECARIOS PARA VIVIENDA: Créditos destinados a personas naturales para la adquisición, construcción, remodelación, ampliación y subdivisión de vivienda propia.

Fuente: SUPERINTENDENCIA DE BANCA Y SEGUROS (SBS).

TASAS DE INTERÉS INTERNACIONALES, 2017 - 2018

(Promedio mensual)

Mes	Libor % 1/				Prime rate
	1 mes	3 meses	6 meses	1 año	
2018					
Abril	1,92	2,36	2,51	2,78	4,75
Mayo	2,00	2,32	2,47	2,78	4,75
Junio	2,09	2,34	2,51	2,77	5,00

1/ Activa expresado en términos anuales.

LIBOR: tasa de interés de oferta interbancaria de Londres. Es la tasa de interés ofrecida sobre los depósitos en los bancos comerciales que operan en el mercado de euromonedas de Londres. La tasa LIBOR a tres y seis meses para los depósitos en dólares de E.U.U. es la más utilizada como base para los créditos de euromonedas de consorcios bancarios.

PRIME RATE: tasa de interés activa preferencial que un banco de los estados Unidos de América cobra a sus mejores clientes. La tasa prime rate tiende a estancarse en toda la banca cuando un banco grande la modifica.

Fuente: SUPERINTENDENCIA DE BANCA Y SEGUROS (SBS).

V. SECTOR EXTERNO



La Balanza Comercial en el mes de abril registró un superávit de S/ 404 millones de dólares. Se registró export. no tradicionales por S/ 1 012 mill. US\$, ligeramente menor respecto al mes previo. Por otro lado, el nivel de import. para el mes de abril fue de S/ 3 448 mill. US\$. cifra mayor en 17% respecto del año anterior.

TIPO DE CAMBIO, 2017 - 2018

(Soles por dólar)

Año / Mes	Promedio del período						Fin de período					
	Bancario 1/			Informal 2/			Bancario 1/			Informal 2/		
	Compra	Venta	Prom.	Compra	Venta	Prom.	Compra	Venta	Prom.	Compra	Venta	Prom.
2017												
Junio	3,27	3,27	3,27	3,27	3,27	3,27	3,25	3,26	3,25	3,26	3,26	3,26
Julio	3,25	3,25	3,25	3,25	3,25	3,25	3,24	3,24	3,24	3,25	3,25	3,25
Agosto	3,24	3,24	3,24	3,24	3,25	3,24	3,24	3,24	3,24	3,24	3,24	3,24
Setiembre	3,24	3,25	3,25	3,24	3,25	3,25	3,26	3,27	3,27	3,27	3,27	3,27
Octubre	3,25	3,25	3,25	3,25	3,25	3,25	3,25	3,25	3,25	3,24	3,25	3,24
Noviembre	3,24	3,24	3,24	3,24	3,24	3,24	3,23	3,24	3,23	3,24	3,24	3,24
Diciembre	3,24	3,25	3,24	3,24	3,25	3,24	3,27	3,27	3,27	3,27	3,27	3,27
2018												
Enero	3,21	3,22	3,22	3,22	3,23	3,22	3,21	3,22	3,22	3,22	3,22	3,22
Febrero	3,25	3,25	3,25	3,24	3,24	3,24	3,26	3,26	3,26	3,25	3,25	3,25
Marzo	3,25	3,25	3,25	3,25	3,26	3,25	3,22	3,23	3,23	3,23	3,23	3,23
Abril	3,23	3,23	3,23	3,23	3,23	3,23	3,25	3,25	3,25	3,24	3,24	3,24
Mayo	3,27	3,27	3,27	3,27	3,27	3,27	3,27	3,27	3,27	3,27	3,28	3,28
Junio	3,27	3,27	3,27	3,27	3,27	3,27	3,27	3,27	3,27	3,27	3,28	3,28

1/ Corresponde a la cotización del mercado libre publicado por la SBS. 2/ Tipo de cambio del mercado informal calculado en base a observaciones propias.
Fuente: BANCO CENTRAL DE RESERVA DEL PERÚ (BCRP) - "Nota Semanal".

TIPO DE CAMBIO DE LAS PRINCIPALES MONEDAS, 2017 - 2018 a/

(Datos promedio de período, unidades monetarias por US\$)

Año / Mes	Euro 1/	Yen	Real Brasileño	Libra Esterlina 1/	Peso Chileno	Peso Colombiano	Peso Mexicano	Yuan Chino
2017								
Mayo	1,11	112,25	3,21	1,29	672	2 923	18,77	6,88
Junio	1,12	110,96	3,30	1,28	665	2 970	18,13	6,81
Julio	1,15	112,38	3,20	1,30	658	3 036	17,81	6,77
Agosto	1,18	109,84	3,15	1,30	643	2 971	17,80	6,67
Setiembre	1,19	110,91	3,13	1,33	627	2 918	17,86	6,57
Octubre	1,18	112,93	3,19	1,32	630	2 960	18,83	6,63
Noviembre	1,17	112,82	3,26	1,32	634	3 012	18,91	6,62
Diciembre	1,18	112,77	3,28	1,34	645	3 001	18,97	6,62
2018								
Enero	1,22	110,97	3,21	1,38	606	2 867	18,94	6,43
Febrero	1,23	107,86	3,25	1,40	596	2 859	18,66	6,32
Marzo	1,23	106,06	3,28	1,40	604	2 843	18,58	6,32
Abril	1,23	107,62	3,41	1,41	601	2 770	18,38	6,30
Mayo	1,18	109,69	3,63	1,35	627	2 863	19,56	6,37
Junio	1,17	109,87	3,78	1,34	632	2 856	20,36	6,40

a/ Promedio compra - venta.

1/ Dólar por unidad monetaria en el caso del Euro y la Libra Esterlina.

Fuente: BANCO CENTRAL DE RESERVA DEL PERÚ (BCRP) - "Nota Semanal".

BALANZA COMERCIAL, 2017 - 2018

(Millones de dólares FOB)

	2017			2018			
	Oct	Nov	Dic	Ene	Feb	Mar	Abr
Balanza Comercial	331,68	641,19	1 087,07	653,69	525,01	623,77	404,49
Exportaciones	3 918,24	4 152,80	4 397,30	4 024,26	3 625,79	4 131,97	3 852,84
Importaciones	3 586,57	3 511,61	3 310,23	3 370,57	3 100,78	3 508,20	3 448,36

Fuente: BANCO CENTRAL DE RESERVA DEL PERÚ (BCRP) - "Nota Semanal".

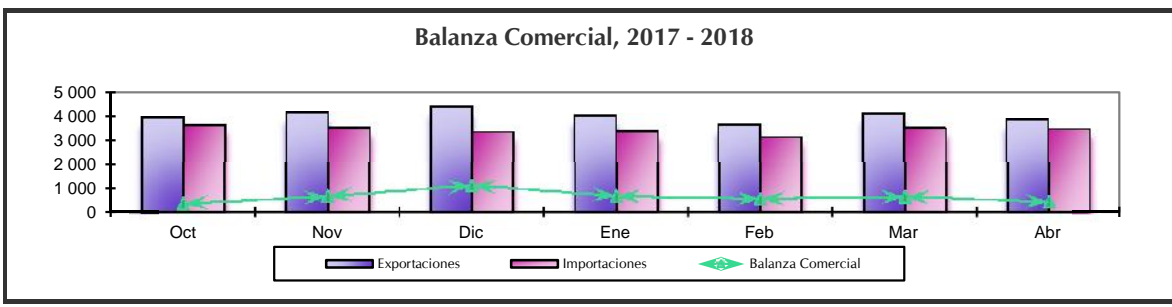

EXPORTACIONES FOB, SEGÚN SECTOR ECONÓMICO, 2017 - 2018

(Millones de dólares)

Sector Económico	2017				2018			
	Set	Oct	Nov	Dic	Ene	Feb	Mar	Abr
TOTAL	4 305,57	3 918,24	4 152,80	4 397,30	4 024,26	3 625,79	4 131,97	3 852,84
Tradicionales	3 298,50	2 880,57	3 089,25	3 159,30	2 878,79	2 624,15	3 102,35	2 826,37
Mineros	2 828,13	2 384,34	2 603,87	2 659,91	2 393,21	2 235,39	2 576,12	2 456,02
Petróleo y derivados	268,01	311,89	338,15	401,41	426,82	226,49	342,31	285,63
Agrícolas	114,30	144,85	123,86	89,16	47,47	34,80	15,40	14,84
Pesqueros	88,06	39,49	23,37	8,82	11,29	127,48	168,51	69,88
No tradicionales	993,61	1 025,07	1 052,08	1 224,67	1 132,73	991,74	1 014,70	1 012,18
Agropecuarios	419,63	467,49	508,81	638,02	586,59	405,22	369,03	381,42
Textiles	123,66	111,56	103,56	114,24	101,17	103,33	119,95	110,45
Pesqueros	59,55	55,71	65,37	86,25	86,55	101,04	129,29	129,69
Metal-mecánicos	47,27	49,13	52,24	48,60	46,31	44,61	49,91	42,45
Químicos	126,88	124,43	122,75	123,73	120,63	129,69	126,79	129,75
Sidero-metalúrgicos	125,02	116,01	105,54	117,41	109,54	123,63	125,92	120,41
Minerales no metálicos	48,57	59,80	51,76	54,30	47,10	44,11	52,67	50,88
Otros 1/	43,03	40,94	42,05	42,13	34,83	40,10	41,14	47,12
Otros 2/	13,46	12,60	11,47	13,32	12,75	9,91	14,92	14,30

1/ Incluye maderas y papeles, pieles, cueros y artesanías principalmente.

2/ Comprende venta de combust. y alimentos a naves extranjeras y reparación de bienes de capital.

Fuente: BANCO CENTRAL DE RESERVA DEL PERÚ (BCRP) - "Nota Semanal".

IMPORTACIÓN DE BIENES POR USO O DESTINO ECONÓMICO, 2017 - 2018

(Millones de dólares CIF)

Año / Mes	Bienes de Consumo	Materias Primas y Produc. Intermedios	Bienes de Capital
2017	9 403,1	18 421,2	11 760,8
Octubre	891,0	1 620,2	1 095,6
Noviembre	854,3	1 622,0	1 113,0
Diciembre	747,4	1 674,1	983,5
2018	3 999,3	8 627,2	4 985,2
Enero	749,9	1 724,9	990,4
Febrero	758,4	1 554,9	890,1
Marzo	866,9	1 698,4	1 050,4
Abril	805,7	1 742,3	1 014,6
Mayo	818,4	1 906,6	1 039,6

Fuente: SUPERINTENDENCIA NACIONAL DE ADMINISTRACIÓN TRIBUTARIA (SUNAT).

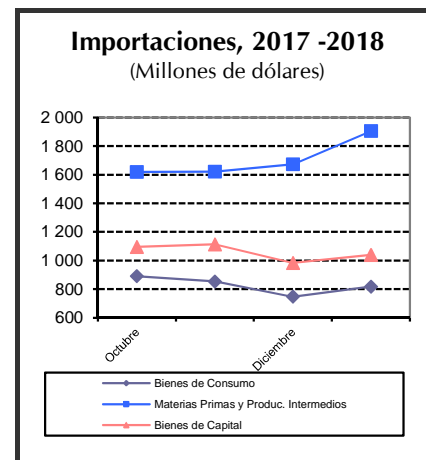

IMPORTACIÓN TOTAL SEGÚN CUODE

(Millones de dólares CIF)

CUODE	Acum. Mayo			CUODE	Acum. Mayo		
	2017	2018	Var. %		2017	2018	Var. %
TOTAL	15 575,9	17 623,1	13,1				
BIENES DE CONSUMO	3 600,8	3 999,3	11,1	BIENES DE CAPITAL	4 510,9	4 985,2	10,5
Bienes de consumo no duradero	2 011,2	2 136,1	6,2	Materiales de construcción	496,3	509,3	2,6
Bienes de consumo duradero	1 589,6	1 863,2	17,2	Materiales para la agricultura	60,6	68,1	12,3
BIENES INTERMEDIOS	7 456,0	8 627,2	15,7	Materiales para la industria	2 955,3	3 099,7	4,9
Combustibles	2 138,5	2 754,6	28,8	Equipos de transporte	998,6	1 308,0	31,0
Materias primas para agricultura	587,2	616,4	5,0				
Materias primas para industria	4 730,3	5 256,2	11,1	DIVERSOS	8,2	11,5	40,1

CUODE: Clasificación por Uso o Destino Económico.

Nota: Se Excluyen de las cifras las Donaciones y el Servicio Diplomático.

Fuente: SUPERINTENDENCIA NACIONAL DE ADMINISTRACIÓN TRIBUTARIA (SUNAT).

VI. EMPLEO



De cada 100 personas que integran la PEA en Lima Metropolitana, 93 están ocupados: 58 adecuadamente empleados y 35 subempleados (13 subempleados por horas y 22 subempleados por ingresos). Asimismo, 7 de cada 100 personas que integran la PEA están desocupados, es decir, no trabajaron por lo menos una hora durante la semana de referencia de la encuesta, pero buscaron activamente algún trabajo.

EMPLEO MENSUAL EN LIMA METROPOLITANA, 2017 - 2018

(Miles de personas)

Variables	2017							2018		
	Jun	Jul	Ago	Set	Oct	Nov	Dic	Ene	Feb	Mar
PEA 1/	5 231	5 307	5 219	5 166	5 197	5 206	5 327	5 173	5 254	5 245
PEA DESOCUPADA	416	350	286	372	308	340	366	442	455	367
PEA OCUPADA 2/	4 815	4 957	4 933	4 793	4 889	4 866	4 962	4 731	4 799	4 878
TASA DE DESEMPLEO (%)	8,0	6,6	5,5	7,2	5,9	6,5	6,9	8,5	8,7	7,0
Por género										
Masculino	7,1	5,2	5,4	5,9	6,0	6,3	5,6	8,4	7,0	6,0
Femenino	9,0	8,2	5,6	8,8	5,9	6,8	8,3	8,7	10,6	8,1
Coefficiente de ocupación 3/	63,4	65,2	64,8	62,9	64,1	63,7	64,9	61,8	62,6	63,6
Ingreso Mensual 4/	1 714	1 780	1 696	1 632	1 801	1 800	1 650	1 783	1 726	1 704

1/ Los datos corresponden a la Encuesta Permanente de Empleo en Lima Metropolitana.

2/ Se define como ocupados (PEA ocupada) a aquellas personas (de 14 años y más) que, en la semana de referencia, se encontraban: i) trabajando.

ii) no trabajaron pero tenían trabajo.

3/ Ratio de Población Ocupada (PEA Ocupada) y Población en Edad de Trabajar (PET).

4/ Nuevos soles. Promedio del ingreso total mensual (monetario y en especie), proveniente de la ocupación principal y secundaria.

Fuente: INSTITUTO NACIONAL DE ESTADÍSTICA E INFORMÁTICA (INEI). "Encuesta Permanente de Empleo".

Tasa de Desempleo, 2017 - 2018 (Porcentaje)

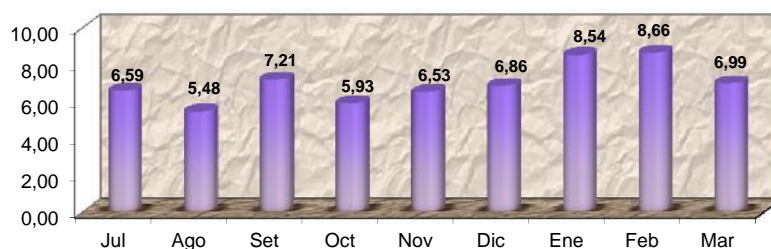

TASAS DE OCUPACIÓN Y DESEMPLEO EN LIMA METROPOLITANA 1/

(Porcentaje)

Niveles de empleo	Feb - Mar Abr18	Mar - Abr May 18	Sexo / grupos de edad	Feb - Mar Abr18	Mar - Abr May 18
TOTAL PEA	100,0	100,0			
I. PEA OCUPADA	92,7	93,4	II. PEA DESOCUPADA	7,3	6,6
Adecuadamente empleada	58,4	58,2	Hombre	5,9	5,4
Subempleado	34,3	35,2	Mujer	8,9	8,0
Subempleo por horas (visible)	11,9	13,0	Grupos de edad		
Subempleo por ingresos (invisible)	22,4	22,2	De 14 a 24 años	15,6	13,9
			De 14 a 24 años	6,0	5,7
			De 14 a 24 años	3,1	2,9

1/ Trimestre móvil.

Fuente: INSTITUTO NACIONAL DE ESTADÍSTICA E INFORMÁTICA (INEI). "Encuesta Permanente de Empleo".

VII. MEDIO AMBIENTE



En el mes de mayo 2018, la concentración prom. de hierro (Fe) en el río Rímac fue de 0,85 mg/l, con una disminución de 85,1% respecto al prom. reportado el año anterior (5,69 mg/l). La concentración prom. de plomo (Pb) se situó en 0,01 mg/l, cifra menor a la reportada el año anterior. La producción de agua en Lima Metropolitana para el mes de abril alcanzó los 62 228 miles de m³, representando un incremento de 5,3 del volumen observado durante el mismo periodo en el año 2017.

CONCENTRACIÓN PROMEDIO DE HIERRO TOTAL (Fe) EN EL RÍO RÍMAC, 2015 - 2018

(Miligramos por litro)

Mes	2015	2016	2017	2018	Variación %	
					2018/2017	Rpto al mes ant.
Enero	2,7900	0,6400	26,5500	3,0000	-88,7	383,9
Febrero	20,9500	30,5000	32,3900	2,1400	-93,4	-28,7
Marzo	31,9400	25,1300	72,3800	13,3700	-81,5	524,8
Abril	0,7100	2,1700	13,7400	2,2600	-83,6	-83,1
Mayo	0,7800	1,1100	5,6900	0,8500	-85,1	-62,4
Junio	0,4700	0,4900	1,6400			
Julio	0,3200	0,6440	1,3600			
Agosto	0,3900	0,6540	1,1400			
Setiembre	1,1100	0,6610	0,9800			
Octubre	0,4700	0,5460	1,1100			
Noviembre	0,5200	0,4450	1,0900			
Diciembre	4,2100	0,7600	0,6200			

Fuente: SERVICIO DE AGUA POTABLE Y ALCANTARILLADO DE LIMA (SEDAPAL).

CONCENTRACIÓN PROMEDIO DE PLOMO (Pb) EN EL RÍO RÍMAC, 2015 - 2018

(Miligramos por litro)

Mes	2015	2016	2017	2018	Variación %	
					2018/2017	Rpto al mes ant.
Enero	0,0400	0,0110	0,2570	0,0300	-88,3	400,0
Febrero	0,0720	0,3890	0,1500	0,0160	-89,3	-46,7
Marzo	0,1360	0,4100	0,3990	0,0820	-79,4	412,5
Abril	0,0140	0,0100	0,0380	0,0200	-47,4	-75,6
Mayo	0,0130	0,0190	0,1590	0,0130	-91,8	-35,0
Junio	0,0310	0,0090	0,0180			
Julio	0,0080	0,0120	0,0190			
Agosto	0,0090	0,0090	0,0090			
Setiembre	0,0170	0,0090	0,0110			
Octubre	0,0100	0,0070	0,0130			
Noviembre	0,0100	0,0060	0,0090			
Diciembre	0,0560	0,0100	0,0060			

Fuente: SERVICIO DE AGUA POTABLE Y ALCANTARILLADO DE LIMA (SEDAPAL).

CONCENTRACION PROMEDIO DE HIERRO Y PLOMO EN EL RIO RIMAC, 2017

(Miligramos por litro)

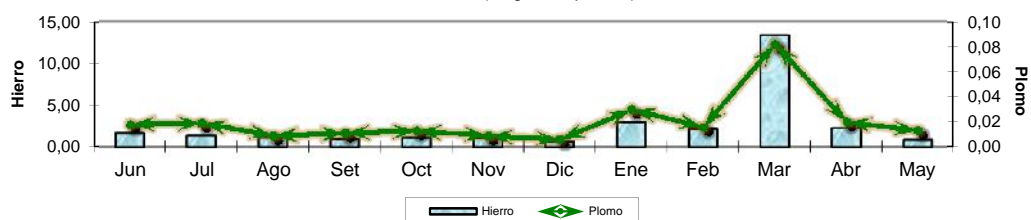

PRODUCCIÓN DE AGUA POTABLE A NIVEL NACIONAL Y LIMA METROPOLITANA, 2017 - 2018

(Miles de m³)

Mes	Nacional		Lima Metropolitana		Variación %	
	2017	2018	2017	2018	2018/2017	Rpto al mes ant.
Enero	108 607,0	110 624,0	62 082,0	63 304,0	2,0	2,4
Febrero	...	102 706,0	57 421,0	58 732,0	2,3	-7,2
Marzo	100 846,0	111 259,0	58 865,0	64 789,0	10,1	10,3
Abril	99 640,0	62 319,0	6,7	-3,8
Mayo	104 226,0	...	59 092,0	62 228,0	5,3	-0,1
Junio	99 513,0	...	55 436,0
Julio	101 800,0	...	56 561,0
Agosto	101 311,0	...	55 833,0
Setiembre	100 323,0	...	55 258,0
Octubre	104 048,0
Noviembre	58 705,0
Diciembre	107 785,0	...	61 847,0

Fuente: SERVICIO DE AGUA POTABLE Y ALCANTARILLADO DE LIMA (SEDAPAL).