

## Índice

### RADIOGRAFÍA SECTORIAL

#### I. INDICADORES DE PRODUCCIÓN

Índice mensual de la producción nacional, 2015 - 2016  
 PBI, según sector económico, 2015 - 2016  
 IVF de la Producción Manufacturera, 2015 - 2016  
 Contribución al ICI de los bienes de consumo  
 a la manufactura no primaria, 2016

#### II. PRECIOS

Índice y Variac. Precios - Lima Metropolitana, julio 2016  
 IPC de Lima Metropol., por Grandes Grup. de Consumo, 2016  
 Variación del IPC de Lima Metropolitana,  
 por Grandes Grupos de Consumo, 2015 - 2016  
 Variac. % del IPC de Principales Ciudades, 2015 - 2016  
 Evolución del IP al por Mayor, por Origen del Producto  
 y Sector Económico, 2015 - 2016  
 Evolución del IP de Maquinaria y Equipo, 2015-2016  
 Evoluc. del IP Prom. de Mat. de Construcción, 2015-2016  
 Variación % de precios con mayor influencia en el IPC

#### III. FINANZAS PÚBLICAS

Recaudación del IGV, ISC y Tributos Aduaneros, 2015 - 2016  
 Operaciones del Gobierno Central, 2015 - 2016

#### IV. SISTEMA FINANCIERO

Bursa de Valores de Lima - Índice de Cotizaciones  
 Tasas de Interés Promedio de Mercado al 30-06-2016  
 Tasas de Interés Promedio Activas de las Operaciones  
 en Moneda Extranjera  
 Tasas de Interés Internacional, 2016

#### V. SECTOR EXTERNO

Tipo de Cambio, 2015 - 2016  
 TC de las Principales Monedas Extranj., 2015 - 2016  
 Balanza comercial, 2015  
 Exportaciones FOB, según Sector Económico, 2015 - 2016  
 Importación de Bienes por CUODE, 2015 - 2016  
 Importación total según CUODE

#### VI. EMPLEO

Empleo Mensual en Lima Metropolitana, 2015 - 2016  
 Tasas de ocupación y desempleo en Lima Metropolitana

#### VII. MEDIO AMBIENTE

Concentración de Hierro Total en el Río Rímac, 2013 - 2016  
 Concentración de Plomo en el Río Rímac, 2013 - 2016  
 Producción de agua potable a nivel nacional y  
 Lima Metropolitana, 2015 - 2016

## COMERCIO EXTERIOR Y LOGÍSTICA

### INTERNACIONAL

**58%** contribuyó Europa respecto de las exportaciones mundiales de servicios informáticos, el sector de servicios más dinámicos en 2014, según la OMC.

**122** economías mejoraron su marco regulatorio en 2015 y se dieron 231 reformas empresariales para reducir la complejidad de los negocios, de acuerdo con el Doing Business 2016 del Bco. Mundial

**2,8%** se espera que crezca el volumen del comercio mundial en 2016, y 3,6% en 2017, según la OMC.

### NACIONAL

**50%** del propio valor del producto corresponde al costo logístico en el rubro de alimentos, según Centrum Católica.

**US\$ 830 000** se pierde en exportaciones de café debido a la interrupción de la Carretera Central por huaycos, según un estudio del Banco Mundial.

**30%** del precio final del producto corresponde a los costos logísticos para exportar, los cuales superan en más del doble a otros países de la región, según un estudio del

Fuente: COMEXPERU - "Revista Negocios Internacionales, junio 2016".

# PESCA

## PRODUCTO BRUTO INTERNO

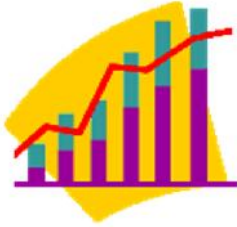

El sector pesca para el mes de mayo registró una caída de 66,9% como resultado de la baja pesca marítima (-69,56%) en su mayoría la dirigida a consumo humano indirecto, la cual decreció debido a la menor extracción de anchoveta. La pesca para consumo humano directo aumentó en 2,75% y la pesca continental hizo lo propio en 13,55%.

Fuente: INEI.

## NIVEL DE EMPLEO

El sector pesca en Lima Metropolitana, absorbió el 0,11% de los contratos presentados de mano de obra para el mes de mayo. Por otro lado a nivel nacional en el mes de mayo no se presentó ninguna huelga en este sector.

Fuente: MINTRA.



## RECAUDACIÓN TRIBUTARIA

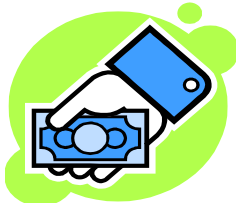

El sector pesca en el mes de junio representa el 0,2% de la recaudación tributaria interna (S/. 5 967,3 millones de soles), y el 0,19% de los ingresos tributarios del gobierno central (S/. 6 828).

Fuente: SUNAT.

## CRÉDITO EN EL SISTEMA FINANCIERO

Para el mes de mayo el 0,53% de las coloc. del Sistema Financiero se dirigen a este sector (representando el S/. 1 354 934,4 miles de soles), de este el 89,6% es explicado por la banca múltiple, el 6,7 % por las cajas municipales y el resto por Emp. financieras y Cajas Rurales (3,63%).

Fuente: Superintendencia de Banca, Seguros y AFP.



## INVERSIONES

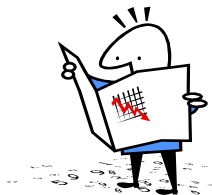

A diciembre del año 2015, el saldo de la inversión extranjera del sector pesca representa el 0,67% (163 millones de US\$). El principal país que invierte en este sector es Singapur que representa el 63,4% del total invertido, seguido por Luxemburgo con 18,4% y Panamá con 14,8%.

Fuente: Proinversión.

## I. PRODUCCIÓN



La producción nacional en el mes de Abr. 2016 registró un crecimiento de 4,88%, sumando 82 meses de continuo crecimiento. El resultado alcanzado fue determinado por la evolución favorable de la mayoría de los sectores, destacando la contribución del sector minería e hidrocarburos, construcción, comercio, telecomunicaciones y transportes y almacenamiento con excepción de agricultura, pesca y manufactura. En lo que va del año, la actividad económica acumuló un crecimiento de 4,10% y durante los últimos 12 meses (jun

### ÍNDICE MENSUAL DE LA PRODUCCIÓN NACIONAL, 2015 - 2016

(Año Base 2007 = 100)

Año / Mes	Índice Mensual	Variación porcentual		
		Mensual 1/	Acumulada 2/	Anualizada 3/
<b>2015</b>				
Mayo	150.85	1.21	2.19	1.68
Junio	151.49	4.05	2.50	1.98
Julio	154.14	3.57	2.66	2.16
Agosto	150.30	2.72	2.67	2.28
Setiembre	152.96	3.41	2.75	2.34
Octubre	156.64	3.43	2.82	2.43
Noviembre	154.33	4.10	2.94	2.75
Diciembre	170.78	6.39	3.26	3.26
<b>2016</b>				
Enero	143.40	3.42	3.42	3.39
Febrero	146.39	6.18	4.79	3.78
Marzo	154.31	3.72	4.42	3.86
Abril	156.36	2.47	3.90	3.72
Mayo	158.26	4.88	4.10	4.02

1/ Respecto a similar mes del año anterior (abr. 2016 / abr. 2015).

2/ Respecto a similar periodo del año anterior (ene-abr 2016 / ene-abr 2015).

3/ Últimos 12 meses respecto a similar periodo anterior (May 2015-Abr 2016/ May 2014-Abr 2015).

Fuente: INSTITUTO NACIONAL DE ESTADÍSTICA E INFORMÁTICA (INEI).

### Variación porcentual mensual del PBI, 2015 - 2016

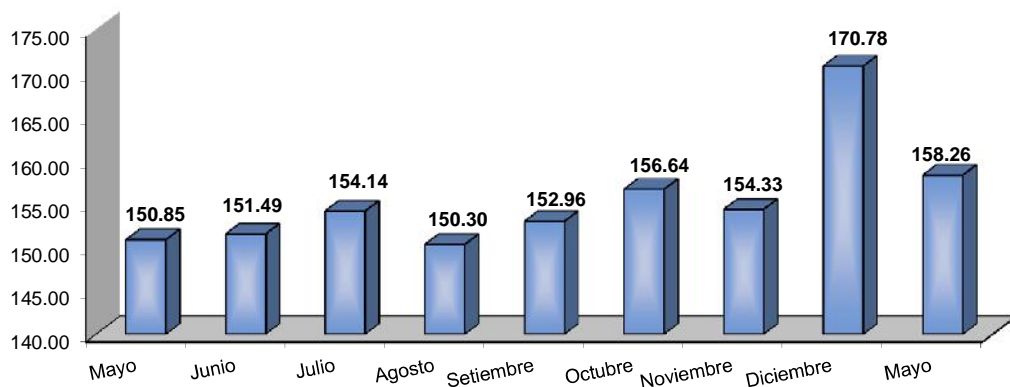

### PRODUCTO BRUTO INTERNO, SEGÚN SECTOR ECONÓMICO, 2016

(Año base 2007 = 100)

Sector Económico	Ponderación 1/	Var. %		Var. Anua- lizada 3/	Sector Económico	Ponde- ración 1/	Var. %		Var. Anua- lizada 3/
		Abr	May				Abr	May	
<b>PBI Global</b>	<b>100.00</b>	<b>2.47</b>	<b>4.88</b>	<b>4.02</b>					
<b>DI-Imp. a los productos</b>	<b>8.29</b>	<b>2.01</b>	<b>3.56</b>	<b>1.78</b>					
<b>Valor Agregado Bruto</b>	<b>91.71</b>	<b>2.51</b>	<b>4.99</b>	<b>4.22</b>					
Agropecuuario	5.97	2.69	-1.27	3.00	Transporte, Almac., Correo y Mensajería	4.97	3.40	3.01	3.00
Pesca	0.74	-77.11	-66.98	-25.80	Alojamiento y Restaurantes	2.86	2.21	2.35	2.82
Minería e Hidrocarburos	14.36	22.82	33.24	15.74	Telecomun. y otros Serv. Información	2.66	9.75	9.15	8.98
Manufactura	16.52	-13.76	-7.52	-3.19	Financiero y Seguros	3.22	6.56	6.27	8.77
Electricidad, Gas y Agua	1.72	9.16	7.06	8.13	Servicios Prestados a Empresas	4.24	1.98	2.04	3.62
Construcción	5.10	1.36	5.55	-1.84	Administración Pública, Defensa y otros	4.29	4.71	4.64	4.36
Comercio	10.18	3.11	2.29	3.52	Otros Servicios 2/	14.89	4.22	4.11	4.22

1/ Corresponde a la estructura del PBI año base 2007.

2/ Incluye Servicios inmobiliarios y Servicios Personales.

3/ Últimos 12 meses respecto a similar periodo anterior (jun 2015-may 2016/ jun 2014-may 2015).

Fuente: INSTITUTO NACIONAL DE ESTADÍSTICA E INFORMÁTICA (INEI).

## ÍNDICE DEL VOLUMEN FÍSICO DE LA PRODUCCIÓN MANUFACTURERA, 2015 - 2016

(Año Base 2007 = 100)

Sector	2015						2016				
	Jul	Ago	Set	Oct	Nov	Dic	Ene	Feb	Mar	Abr	May
<b>Económico</b>											
<b>Índice de Volumen Físico</b>											
Fabril Total	99.4	95.2	95.9	99.7	99.2	104.4	100.3	99.5	95.0	81.9	75.7
Fabril No Primario	101.0	98.6	101.7	103.3	100.1	101.1	94.2	105.7	104.3	107.8	77.1
Fabril Primario	94.6	85.2	78.6	89.0	96.4	114.1	120.8	107.7	97.4	52.4	53.2
<b>Variación %</b>											
Fabril Total	-0.8	-2.1	-4.2	-3.4	1.4	5.0	-3.9	-0.7	-4.6	-13.8	-7.5
Fabril No Primario	3.4	-1.6	-2.9	-5.2	-3.1	-0.8	-6.9	-1.3	-3.8	3.4	-28.5
Fabril Primario	-12.5	-3.8	-9.0	3.8	18.9	24.4	5.9	1.3	-7.2	-46.2	1.5

Nota: La variación porcentual para el 2015 es respecto a 2014 y para el 2016 respecto a 2015.

Fuente: MINISTERIO DE LA PRODUCCION - "Boletín Estadístico Mensual".

### Variación del IVF, 2015 - 2016

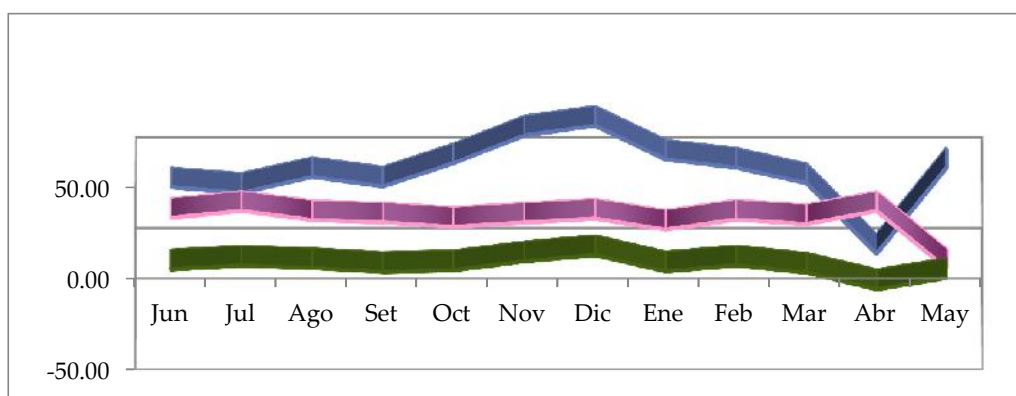

### CONTRIBUCIÓN AL ICI DE LOS BIENES DE CONSUMO A LA MANUFACTURA NO PRIMARIA, 2016

(Año Base 2007 = 100)

Industria Manufacturera	Contrib. %	IVF 2016			Industria Manufacturera	Contrib. %	IVF 2016		
		Mar.16	Feb	Mar			Var. %	Mar.16	Feb
<b>MANUFACTURA NO PRIMARIA</b>	<b>77.0</b>	<b>94.0</b>	<b>95.1</b>	<b>1.2</b>	Fabr. Artíc. de punto y ganchillo	1.25	88.0	83.2	-5.5
<b>Bienes de Consumo</b>	<b>37.6</b>	<b>91.3</b>	<b>93.2</b>	<b>2.1</b>	Fabr. Maletas, bolsos mano, art. similares	0.5	94.8	94.0	-0.8
Elab. frutas, legumbres y hortalizas	1.4	82.3	78.3	-4.8	Fabr. Calzado	1.4	81.6	102.8	26.0
Aceites y grasas, vegetal y animal	1.7	98.978	102.6	3.6	Fabr. Otros prod. madera; art. Corcho, paja	0.0	41.0	2.5	-93.8
Productos lácteos	2.2	108.1	110.8	2.5	Artículos de papel y cartón	2.1	97.4	118.8	21.9
Productos de panadería	2.3	92.4	83.1	-10.0	Jabones, detergentes, prod limp. y tocador	3.8	112.2	123.0	9.7
Elab de cacao, chocol. confitería	0.4	61.8	91.0	47.3	Productos farmacéuticos, botánicos	1.6	65.7	76.8	16.9
Macarrones, fideos y farináceos	0.5	103.3	99.4	-3.8	Cubiertas y cámaras de caucho	0.3	60.0	65.4	8.9
Otros produc. alimenticios n.c.p.	1.0	72.5	67.2	-7.4	Artículos de cuchillería y ferretería	0.3	75.7	82.7	9.3
Destilac, rectific. mezcla beb. alcohólicas	0.3	111.2	122.8	10.5	Fabr. Pilas, baterías y acumuladores	0.2	127.4	124.1	-2.6
Elaboración de vinos	0.2	129.2	98.6	-23.7	Aparatos de uso doméstico n.c.p.	0.1	94.3	80.6	-14.5
Bebidas malteadas y de malta	2.3	94.8	103.5	9.1	Bicicletas y sillones de ruedas	0.0	10.3	5.4	-47.5
Beb. no alcohólicas, aguas minerales	1.8	163.9	142.1	-13.3	Muebles	3.2	121.9	110.4	-9.4
Fabr. Otros prod. Textiles n.c.p.	0.3	76.2	80.1	5.1	Joyas y artículos conexos	0.5	47.7	110.3	131.4
Prendas de vestir, exc. prendas de piel	5.7	76.2	77.9	2.2	Otras industrias manufactureras n.c.p.	1.2	85.3	85.1	-0.2

Nota: El Índice de Crecimiento Industrial (ICI), es un indicador estadístico que mide la evolución mensual de los volúmenes de la producción física de los bienes elaborados por el sector industrial, tanto en su conjunto como en los distintos niveles de agregación establecidos.

NCP: No clasificado en otra parte.

Fuente: MINISTERIO DE LA PRODUCCIÓN - "Boletín Estadístico Mensual".

## II. PRECIOS



El IPC en el mes de julio 2016, registró una variación de 0,08%, menor resultado observado en el mes anterior (junio 0,14%). La var. acumulada al séptimo mes es de 1,60% y anual correspondiente al periodo (ago. 2015 - jul.2016), fue de 2,96%, con una tasa prom. mensual de 0,24%. El IPM en este mes decreció en -0,30%; acumulando en los últimos doce meses una var. de 0,76%. El IPME registró una var. de -0,78%, con una variación anual de 2,85%. El IPMC en jul. registró un decrecimiento de -0,23%, acumulando en los últimos doce meses una tasa de 3,60%.

### ÍNDICES Y VARIACIÓN DE PRECIOS - LIMA METROPOLITANA, JUNIO 2016

Índice de Precios	Variación %		
	Jul	Ene - Jul 16	Ago. 15 - Jul. 16
Al Consumidor (IPC)	0.08	1.60	2.96
Al por Mayor (IPM) 1/	-0.30	-0.52	0.76
Maquinaria y Equipo (IPME)	-0.78	-1.38	2.85
Materiales de Construcción (IPMC)	-0.23	2.61	3.60

1/ Nacional.

Fuente: INSTITUTO NACIONAL DE ESTADÍSTICA E INFORMÁTICA (INEI).

Variación de Precio en Lima Metropolitana, Ago. 15 - Jul. 2016

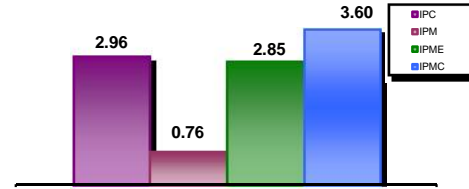

### IPC LIMA METROPOLITANA, POR GRANDES GRUPOS DE CONSUMO, 2015 - 2016

(Base 2009 = 100)

Grupos de Consumo	2016							Var. Acum. Ene - Jul 16
	Ene	Feb	Mar	Abr	May	Jun	Jul	
<b>Índice General</b>	<b>122.23</b>	<b>122.44</b>	<b>123.17</b>	<b>123.19</b>	<b>123.44</b>	<b>123.62</b>	<b>123.72</b>	<b>1.60</b>
Alimentos y bebidas	131.29	131.21	132.01	132.40	132.33	132.20	132.12	1.47
Vestido y calzado	120.26	120.38	120.57	120.78	120.82	121.23	121.53	1.11
Alq. de viv., combust. y electricidad	123.14	123.17	123.45	121.85	122.27	122.65	122.80	1.00
Muebles y enseres	108.66	108.96	109.13	109.39	109.51	109.99	110.52	1.71
Cuidado y conserv. de Salud.	121.48	122.20	122.69	123.26	123.76	124.11	124.70	3.19
Transportes y comunicaciones	110.03	109.80	109.40	108.90	109.69	109.99	110.15	-0.76
Enseñanza y Cultura	121.40	122.70	125.41	125.55	125.66	125.76	125.75	3.65
Otros bienes y servicios	115.26	115.78	116.17	116.66	117.73	118.61	118.99	3.42

Fuente: INSTITUTO NACIONAL DE ESTADÍSTICA E INFORMÁTICA (INEI).

### EVOLUCIÓN DEL IPC DE LIMA METROPOLITANA, POR GRANDES GRUPOS DE CONSUMO, 2015 - 2016

(Base 2009 = 100)

Grupos de Consumo	2016							Var. Anual Ago 15-Jul 16
	Ene	Feb	Mar	Abr	May	Jun	Jul	
<b>Índice General</b>	<b>0.37</b>	<b>0.17</b>	<b>0.60</b>	<b>0.01</b>	<b>0.21</b>	<b>0.14</b>	<b>0.08</b>	<b>2.96</b>
Alimentos y bebidas	0.84	-0.06	0.61	0.29	-0.05	-0.1	-0.06	3.59
Vestido y calzado	0.07	0.1	0.16	0.17	0.04	0.34	0.24	2.36
Alq. de viv., combust. y electricidad	1.27	0.02	0.23	-1.3	0.35	0.31	0.12	2.38
Muebles y enseres	0.02	0.27	0.16	0.24	0.11	0.44	0.48	2.69
Cuidado y conserv. de Salud.	0.53	0.6	0.4	0.46	0.41	0.28	0.48	5.11
Transportes y comunicaciones	-0.86	-0.21	-0.36	-0.46	0.72	0.28	0.14	-0.40
Enseñanza y Cultura	0.06	1.07	2.21	0.11	0.09	0.08	-0.01	4.13
Otros bienes y servicios	0.18	0.45	0.34	0.42	0.92	0.75	0.32	4.62

Fuente: INSTITUTO NACIONAL DE ESTADÍSTICA E INFORMÁTICA (INEI).

### VARIACIÓN PORCENTUAL DEL IPC DE PRINCIPALES CIUDADES, 2015 - 2016

(Base Dic. 2011 = 100)

Ciudad	2016					Ciudad	2016				
	Mar	Abr	May	Jun	Jul		Mar	Abr	May	Jun	Jul
Abancay	0.04	-0.05	-0.01	0.05	0.48	Ica	0.31	0.28	-0.05	0.23	0.61
Arequipa	0.18	0.05	0.04	0.14	0.38	Iquitos	0.76	0.33	0.35	0.25	-0.06
Ayacucho	0.29	-0.15	-0.02	0.31	0.40	Lima	0.6	0.01	0.21	0.14	0.08
Cajamarca	-0.44	-0.34	-0.09	0.24	0.55	Moquegua	0.74	0.43	0.33	0.35	0.23
Cerro de Pasco	-0.07	-0.52	-0.18	-0.11	0.18	Moyobamba	0.16	0.03	0.12	0.34	0.59
Chachapoyas	0.40	0.15	0.56	0.23	0.43	Piura	0.82	0.02	-0.10	-0.01	0.38
Chiclayo	0.96	0.24	0.07	-0.15	0.25	Pucallpa	2.92	-1.45	0.02	0.56	0.53
Chimbote	0.89	0.27	-0.49	0.55	0.32	Pto. Maldonado	0.51	-0.02	-0.04	0.02	0.10
Cusco	0.54	0.01	-0.11	0.35	0.61	Puno	0.79	0.28	0.00	0.26	0.43
Huancavelica	-0.56	-0.30	0.29	-0.15	0.70	Tacna	0.69	-0.48	-0.30	0.18	0.35
Huancayo	0.59	0.11	0.07	0.04	0.49	Tarapoto	0.68	0.21	0.20	0.37	0.51
Huánuco	-0.01	0.15	-0.13	0.13	0.38	Trujillo	0.77	0.15	-0.36	0.14	0.20
Huaraz	0.17	-0.28	-0.25	0.07	0.48	Tumbes	0.59	0.36	-0.19	0.66	0.25

Fuente: INSTITUTO NACIONAL DE ESTADÍSTICA E INFORMÁTICA (INEI).

**EVOLUCIÓN DEL ÍNDICE DE PRECIOS AL POR MAYOR, POR ORIGEN DEL PROD. Y SECTOR ECONÓMICO, 2015 - 2016**

Origen Producto y Sector Económico	2015	2016							Var. Anual
	Dic	Ene	Feb	Mar	Abr	May	Jun	Jul	Ago 15-Jul 16
<b>Índice General</b>	<b>0.08</b>	<b>0.03</b>	<b>0.23</b>	<b>-0.29</b>	<b>-0.67</b>	<b>-0.78</b>	<b>0.56</b>	<b>-0.30</b>	<b>0.76</b>
<b>Nacional</b>	<b>0.00</b>	<b>-0.08</b>	<b>0.02</b>	<b>-0.10</b>	<b>-0.34</b>	<b>-0.62</b>	<b>0.62</b>	<b>-0.14</b>	<b>1.09</b>
Agropecuario	0.64	1.22	-0.46	-0.94	-1.31	-4.65	0.63	0.56	3.70
Pesca	-0.18	0.65	0.10	3.24	3.16	6.86	2.01	1.42	10.16
Manufactura	-0.12	-0.34	0.11	0.02	-0.19	0.06	0.60	-0.29	0.52
<b>Importado</b>	<b>0.33</b>	<b>0.37</b>	<b>0.90</b>	<b>-0.88</b>	<b>-1.71</b>	<b>-1.28</b>	<b>0.38</b>	<b>-0.79</b>	<b>-0.26</b>
Agropecuario	0.39	0.60	0.96	-0.62	-0.94	0.60	0.60	-0.96	-0.64
Manufactura	0.32	0.36	0.90	-0.90	-1.76	-1.38	0.36	-0.78	-0.24

Nota: El Índice de Precios al por Mayor tiene cobertura nacional.

Fuente: INSTITUTO NACIONAL DE ESTADÍSTICA E INFORMÁTICA (INEI).

**EVOLUCIÓN DEL ÍNDICE DE PRECIOS DE MAQUINARIA Y EQUIPO, 2015 - 2016**

Origen Producto y Sector Económico	2015	2016							Var. Anual
	Dic	Ene	Feb	Mar	Abr	May	Jun	Jul	Ago 15-Jul 16
<b>Índice General</b>	<b>1.09</b>	<b>1.16</b>	<b>1.37</b>	<b>-0.92</b>	<b>-2.42</b>	<b>-0.14</b>	<b>0.37</b>	<b>-0.78</b>	<b>2.85</b>
<b>Nacional</b>	<b>0.78</b>	<b>1.01</b>	<b>1.03</b>	<b>-0.52</b>	<b>-1.49</b>	<b>-0.14</b>	<b>0.49</b>	<b>-0.55</b>	<b>2.68</b>
Agricultura	0.58	0.45	-0.38	-0.81	-1.53	-0.22	0.18	-0.47	-0.97
Industria	0.90	0.77	0.95	-0.46	-1.39	0.21	0.56	-0.48	2.83
Transporte	0.66	1.63	1.51	-0.52	-1.85	-0.73	0.54	-0.73	3.40
Otros	0.29	0.58	-0.12	-1.02	-0.73	-0.59	-0.24	-0.30	-0.92
<b>Importado</b>	<b>1.21</b>	<b>1.22</b>	<b>1.49</b>	<b>-1.06</b>	<b>-2.75</b>	<b>-0.13</b>	<b>0.33</b>	<b>-0.86</b>	<b>2.92</b>
Agricultura	1.80	1.20	2.05	-0.76	-3.54	-0.77	0.83	-1.09	3.54
Industria	1.29	1.05	1.13	-0.61	-2.58	-0.30	0.47	-0.80	2.87
Transporte	1.04	1.53	2.02	-1.82	-2.99	0.19	0.09	-0.94	3.04
Otros	1.24	0.91	1.67	-0.86	-2.76	-0.31	0.28	-0.90	2.31

Fuente: INSTITUTO NACIONAL DE ESTADÍSTICA E INFORMÁTICA (INEI).

**EVOLUCIÓN DEL ÍNDICE DE PRECIOS PROMEDIO DE MATERIALES DE CONSTRUCCIÓN, 2015 - 2016**

Nivel de desagregación	2015	2016							Var. Anual
	Dic	Ene	Feb	Mar	Abr	May	Jun	Jul	Ago 15-Jul 16
<b>Índice General</b>	<b>-0.13</b>	<b>1.78</b>	<b>0.10</b>	<b>-0.35</b>	<b>0.16</b>	<b>1.05</b>	<b>0.08</b>	<b>-0.23</b>	<b>3.60</b>
Maderas	0.07	0.10	0.95	0.31	-0.23	-0.25	0.74	0.74	5.03
Tubos y Acces. de Plásticos	-0.41	0.43	0.13	-0.24	-0.31	0.27	-0.08	-0.01	0.29
Suministros Eléctricos	-0.38	-0.39	0.10	-1.62	-0.94	0.41	0.46	-0.37	-2.55
Vidrios	0.92	1.01	1.92	-0.77	-0.97	-0.25	0.25	-0.65	3.57
Ladrillos	-0.20	0.04	-0.03	-0.13	0.25	0.10	0.12	0.48	0.67
Mayólicas y Mosaicos	-0.75	-0.17	0.03	0.05	-0.02	0.08	0.62	-0.57	-0.29
Aglomerantes	-0.11	4.95	0.14	0.12	-0.03	0.43	0.05	-0.21	5.44
Agregados	0.30	-0.62	-0.08	0.93	-0.11	-0.01	0.38	0.49	0.17
Estructura de Concreto	0.40	4.94	-0.45	0.39	5.10	2.43	0.05	0.00	20.77
Metálicos	-0.24	-0.20	0.09	-1.74	-1.37	3.13	-0.46	-0.98	-0.73

Fuente: INSTITUTO NACIONAL DE ESTADÍSTICA E INFORMÁTICA (INEI).

**VARIACIÓN % DE PRECIOS CON MAYOR INFLUENCIA EN EL IPC DE LIMA METROPOLITANA**

Producto	jun-16			Producto	jul-16		
	Var. %	Incidencia			Var. %	Incidencia	
Gasolina	5.10	0.04		Papa blanca	9.00	0.05	
Choclo	15.90	0.03		Pasaje ómnibus Interprov.	11.10	0.03	
Cigarrillos rubio	12.30	0.03		Mango	29.50	0.03	
Automóviles	1.20	0.02		Papa amarilla	8.30	0.02	
Tarifas eléctricas	0.50	0.02		Manzana Israel	21.70	0.02	
Tomate italiano	-11.10	-0.03		Pollo eviscerado	-5.70	-0.15	
Arveja verde	-11.70	-0.02		Tomate italiano	-14.80	-0.04	
Pasaje aéreo intern.	-6.30	-0.02		Cebolla cabeza roja	-9.30	-0.03	
Pollo eviscerado	-0.60	-0.02		Zanahoria	-9.60	-0.02	
brócoli	-12.10	-0.02		Fresa	-15.30	-0.02	

Fuente: INSTITUTO NACIONAL DE ESTADÍSTICA E INFORMÁTICA (INEI).

### III. FINANZAS PÚBLICAS



Para el mes de junio la recaudación tributaria de los principales impuestos sumó S/. 4 799,7 millones lo que significó un leve caída respecto de similar periodo del 2015; para este mes el Imp. General a las Ventas se situó en S/. 2 417,7 millones, el Impuesto Selectivo al Consumo en S/. 303,3 millones y los Tributos Aduaneros en S/. 2 078,6 millones. Para el mes de abril el resultado primario fue de S/. -503 millones de soles.

#### RECAUDACIÓN DEL IMPUESTO GENERAL A LAS VENTAS, IMPUESTO SELECTIVO AL CONSUMO Y TRIBUTOS ADUANEROS, 2015 - 2016

(Millones de soles)

Año / Mes	Impuesto General a las Ventas	Impuesto Selectivo al Consumo	Tributos Aduaneros
<b>2015</b>	<b>30,409.6</b>	<b>4,041.7</b>	<b>24,669.3</b>
Noviembre	2,587.7	365.5	2,146.3
Diciembre	2,646.8	327.2	2,248.8
<b>2016</b>	<b>15,386.6</b>	<b>1,972.3</b>	<b>12,134.0</b>
Enero	3,193.8	422.3	2,112.3
Febrero	2,435.2	295.5	1,978.4
Marzo	2,402.9	309.3	2,043.0
Abril	2,480.4	336.1	1,969.7
Mayo	2,456.7	305.9	1,951.9
Junio	2,417.7	303.3	2,078.6

Fuente: SUPERINTENDENCIA NACIONAL DE ADMINISTRACIÓN TRIBUTARIA (SUNAT) - "Nota Tributaria".

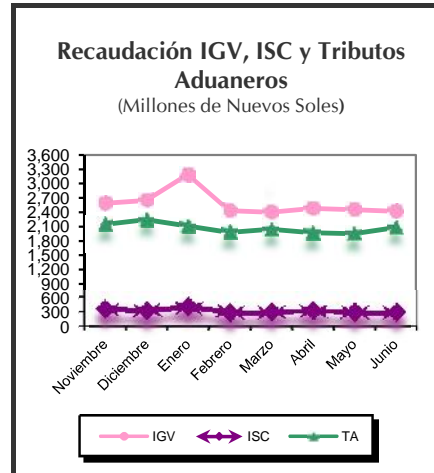

#### OPERACIONES DEL GOBIERNO CENTRAL, 2015 - 2016

(Millones de soles)

	2015		2016				
	Dic	Ene	Feb	Mar	Abr	May	Jun
<b>I. Resultado primario (A-B+C)</b>	<b>-9,138</b>	<b>3,195</b>	<b>-249</b>	<b>-299</b>	<b>2,092</b>	<b>-632</b>	<b>-503</b>
<b>A. Ingresos Corrientes</b>	<b>9,485</b>	<b>9,081</b>	<b>7,064</b>	<b>9,588</b>	<b>10,294</b>	<b>7,662</b>	<b>7,832</b>
a. Ingresos Tributarios	8,556	8,373	6,144	8,766	8,897	6,859	6,921
b. Ingresos No Tributarios	929	707	920	822	1,397	803	911
<b>B. Gastos No Financieros</b>	<b>18,709</b>	<b>5,869</b>	<b>7,268</b>	<b>9,896</b>	<b>8,333</b>	<b>8,302</b>	<b>8,370</b>
a. Gastos Corrientes	13,424	5,548	5,672	7,110	6,339	6,458	6,778
b. Gastos de Capital	5,285	320	1,596	2,787	1,995	1,844	1,592
<b>C. Ingresos de Capital</b>	<b>86</b>	<b>-17</b>	<b>-45</b>	<b>10</b>	<b>132</b>	<b>7</b>	<b>35</b>
<b>II. Intereses</b>	<b>154</b>	<b>364</b>	<b>1,540</b>	<b>467</b>	<b>94</b>	<b>640</b>	<b>139</b>
1. Deuda Interna	94	40	1,435	157	62	9	61
2. Deuda Externa	60	325	106	311	32	631	78
<b>III. Resultado Económico (I-II)</b>	<b>-9,292</b>	<b>2,831</b>	<b>-1,790</b>	<b>-767</b>	<b>1,998</b>	<b>-1,272</b>	<b>-642</b>

Fuente: BANCO CENTRAL DE RESERVA DEL PERÚ (BCRP) - "Nota Semanal".

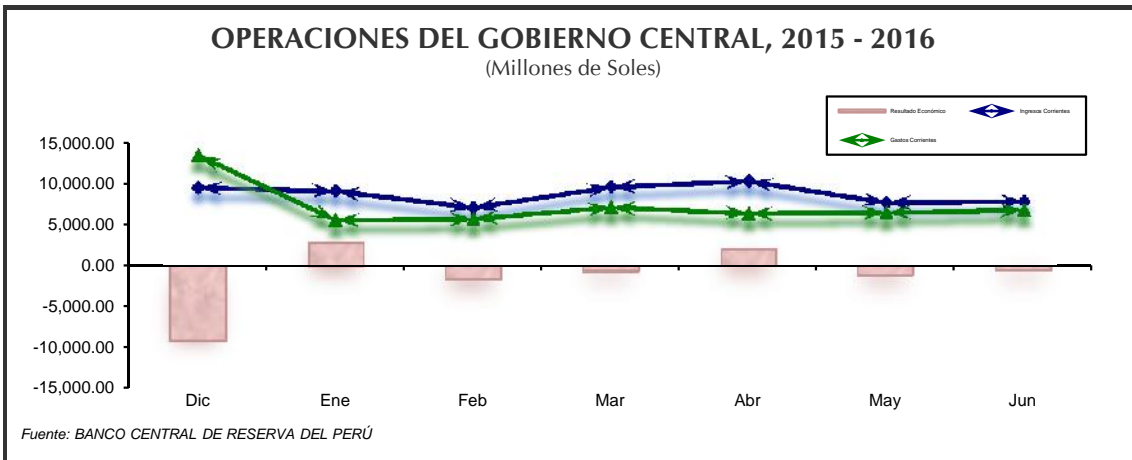

Fuente: BANCO CENTRAL DE RESERVA DEL PERÚ

#### IV. SISTEMA FINANCIERO



La BVL presentó una rentab. mensual, para el IGBVL de 1,03%, y para el Ind. Lima 25 de 1,76%. En tanto la variación anual se sitúa en 56,04% (IGBVL). Para este mes la tasa de interés activa se situó en 16,37% ligeramente superior a la tasa del mes anterior.

#### BOLSA DE VALORES DE LIMA (BVL) - ÍNDICES DE COTIZACIONES

(Base 30/12/10 = 100)

Bolsa de Valores	Al 1 de agosto del 2016		
	Índice	Var. Mes %	Var. Anual %
INDICE GENERAL B.V.L.	15,367.32	1.03	56.04
INDICE LIMA 25 B.V.L.	23,214.71	1.76	79.94

Fuente: BOLSA DE VALORES DE LIMA.

#### TASAS DE INTERÉS PROMEDIO DE MERCADO AL 01 DE AGOSTO DEL 2016

Tasa	Valor	Moneda Nacional	Moneda Extranjera
<b>Tasa Activa Promedio de Mercado</b>		M/N	M/E
Moneda Nacional (IAMN)	16.37%	2.76%	0.35%
Factor Acumulado	2991.19595	Factor Acumulado - Efectiva	7.04099
		Factor Acumulado - Laboral	1.87715
Moneda Extranjera (IAMEX)	7.90%		
Factor Acumulado	18.18681		
		<b>Tasa Promedio por tipo de Crédito 1/</b>	
		<b>Sistema Bancario</b>	
Tasa Interbancaria M/N	...	Grandes empresas	7.49%
Tasa Interbancaria M/E	...	A Microempresas	35.30%
		Consumo	44.25%
		Hipotecario	8.98%
		<b>Tasa Promedio por tipo de Depósito 1/</b>	
		<b>Sistema Bancario</b>	
<b>Tasa Pasiva Promedio de Mercado</b>		Ahorros	0.35%
Moneda Nacional (TIIPMN)	2.76%	Plazo	4.61%
Moneda Extranjera (TIIPMEX)	0.35%	CTS	3.44%
<b>Tasa Promedio de Mercado 1/</b>			
Activa MN - FIAMN	19.56%		
Activa ME - FTAMEX	7.34%		
Pasiva MN - FTIPMN	3.49%		
Pasiva ME - FTIPMEX	0.30%		

1/ Tasas promedio correspondiente a los últimos 30 días.

Fuente: SUPERINTENDENCIA DE BANCA Y SEGUROS (SBS).

MN: Moneda Nacional.

ME: Moneda Extranjera.

#### TASAS DE INTERÉS PROMEDIO ACTIVAS DE LAS OPERACIONES EN MONEDA NACIONAL

(Al 30 de junio del 2016)

Empresa	Grandes empresas		A Micro empresas		Consumo		Hipotecario
	Préstamos 31-90 días	Dscptos. y préstamos más 360 días	Tarjeta de crédito	Dscptos. y préstamos más 360 días	Tarjeta de crédito	Préstamos más 360 días	
B. Continental	7.96	8.15	36.19	10.22	60.28	17.25	8.33
B. de Comercio	8.59	-	0.01	-	25.70	19.40	9.47
B. de Crédito del Perú	7.89	8.36	29.94	14.71	37.60	16.53	8.93
B. Financiero	8.31	9.30	73.05	34.64	75.55	24.03	9.79
B. Inter. de Finanzas	7.96	9.50	-	11.00	30.00	14.96	9.03
Scotiabank Perú S.A.A.	7.27	7.49	30.62	21.08	30.62	17.32	9.47
Citibank	7.74	-	-	-	-	-	-
Interbank	8.22	6.45	-	23.84	44.27	22.44	9.21
Mibanco	-	-	-	31.89	-	41.67	15.52
Banco GNB	9.26	9.88	-	16.50	41.66	14.62	9.20
Falabella Perú S.A.	-	-	-	-	58.92	15.20	-
Santander Perú S.A.	8.96	9.00	-	-	-	-	-
Banco Ripley S.A.	-	-	-	-	66.64	31.27	-
Banco Azteca S.A.	-	-	-	-	148.76	127.89	-
Banco Cencosud S.A.	-	-	-	-	82.25	-	-
ICBC S.A.	-	-	-	-	-	-	-

Nota: Tasas promedio correspondiente a los últimos 30 días.

CREDITOS DE COMERCIALES: Créditos directos o indirectos otorgados a personas naturales o jurídicas destinados al financiamiento de la producción y comercialización de bienes y servicios. Son considerados comerciales si el endeudamiento con el sistema financiero excede los US\$ 30 000.

CREDITOS A LA MICROEMPRESA: Créditos directos o indirectos otorgados a personas naturales o jurídicas destinados al financiamiento de la producción, comercio o prestación de servicios. Son considerados microcréditos si el endeudamiento con el sistema financiero no excede los USA 30 000.

CREDITO DE CONSUMO: Créditos que se otorgan a personas naturales con la finalidad de pagar bienes, servicios, o gastos no relacionados con una actividad empresarial.

HIPOTECARIOS PARA VIVIENDA: Créditos destinados a personas naturales para la adquisición, construcción, remodelación, ampliación y subdivisión de vivienda propia.

Fuente: SUPERINTENDENCIA DE BANCA Y SEGUROS (SBS).

#### TASAS DE INTERÉS INTERNACIONALES, 2016

(Promedio mensual)

Mes	Libor % 1/				Prime rate
	1 mes	3 meses	6 meses	1 año	
<b>2016</b>					
Abr	0.43	0.64	0.90	1.23	3.25
May	0.47	0.68	0.99	1.33	3.50
Jun	0.47	0.65	0.92	1.23	3.50
Jul	0.49	0.76	1.11	1.43	3.50

1/ Activa expresado en términos anuales.

LIBOR: tasa de interés de oferta interbancaria de Londres. Es la tasa de interés ofrecida sobre los depósitos en los bancos comerciales que operan en el mercado de euromonedas de Londres. La tasa LIBOR a tres y seis meses para los depósitos en dólares de EE.UU., es la más utilizada como base para los créditos de euromonedas de consorcios bancarios.

PRIME RATE: tasa de interés activa preferencial que un banco de los Estados Unidos de América cobra a sus mejores clientes. La tasa Prime Rate tiende a estandarizarse en toda la banca cuando un banco grande la modifica.

Fuente: SUPERINTENDENCIA DE BANCA Y SEGUROS (SBS).



## V. SECTOR EXTERNO



La Balanza Comercial en el mes de mayo registró un superávit de 82,99 millones de dólares. Se registró export. no tradicionales por 821,9 mill.US\$ y las export. tradicionales ascendieron a 1995,2mill.US\$. Con ello las export. sumaron 2825,5mill.US\$, cifra mayor en 0,03% respecto al mes previo. Por otro lado, el nivel de import. para el mes de mayo fue de 2 742,5mill.US\$. cifra inf. en 27 mill.US\$ resp. al mes de abril.

### TIPO DE CAMBIO, 2015 - 2016

(Soles por dólar)

Año / Mes	Promedio del período						Fin de período					
	Bancario 1/			Informal 2/			Bancario 1/			Informal 2/		
	Compra	Venta	Prom.	Compra	Venta	Prom.	Compra	Venta	Prom.	Compra	Venta	Prom.
<b>2015</b>												
Julio	3.18	3.18	3.18	3.18	3.19	3.18	3.19	3.19	3.19	3.19	3.19	3.19
Agosto	3.24	3.24	3.24	3.25	3.25	3.25	3.23	3.24	3.24	3.26	3.26	3.26
Setiembre	3.22	3.22	3.22	3.22	3.22	3.22	3.22	3.22	3.22	3.22	3.23	3.23
Octubre	3.25	3.25	3.25	3.24	3.25	3.25	3.28	3.29	3.28	3.29	3.29	3.29
Noviembre	3.33	3.34	3.34	3.34	3.34	3.34	3.37	3.38	3.37	3.38	3.38	3.38
Diciembre	3.38	3.39	3.38	3.38	3.38	3.38	3.41	3.41	3.41	3.40	3.41	3.41
<b>2016</b>												
Enero	3.44	3.44	3.44	3.44	3.45	3.44	3.47	3.47	3.47	3.48	3.48	3.48
Febrero	3.50	3.51	3.51	3.51	3.51	3.51	3.52	3.53	3.52	3.53	3.53	3.53
Marzo	3.40	3.41	3.41	3.41	3.41	3.41	3.32	3.33	3.33	3.35	3.35	3.35
Abril	3.30	3.30	3.30	3.30	3.31	3.30	3.27	3.27	3.27	3.27	3.28	3.28
Mayo	3.33	3.34	3.33	3.32	3.33	3.33	3.37	3.37	3.37	3.36	3.36	3.36
Junio	3.31	3.32	3.32	3.32	3.32	3.32	3.29	3.29	3.29	3.30	3.30	3.30
Julio	3.28	3.28	3.28	3.28	3.28	3.28	3.29	3.30	3.29	3.29	3.29	3.29

1/ Corresponde a la cotización del mercado libre publicado por la SBS. 2/ Tipo de cambio del mercado informal calculado en base a observaciones propias.

Fuente: BANCO CENTRAL DE RESERVA DEL PERÚ (BCRP) - "Nota Semanal".

### TIPO DE CAMBIO DE LAS PRINCIPALES MONEDAS, 2015 - 2016 a/

(Datos promedio de período, unidades monetarias por US\$)

Año / Mes	Euro 1/	Yen	Real Brasileño	Libra Esterlina 1/	Peso Chileno	Peso Colombiano	Peso Mexicano	Yuan Chino
<b>2015</b>								
Julio	1.10	123.33	3.22	1.56	651	2,749	15.95	6.21
Agosto	1.11	123.06	3.51	1.56	689	3,030	16.57	6.34
Setiembre	1.12	120.09	3.90	1.53	691	3,076	16.84	6.37
Octubre	1.12	120.16	3.88	1.53	684	2,924	16.58	6.35
Noviembre	1.07	122.64	3.78	1.52	706	3,010	16.63	6.37
Diciembre	1.09	121.59	3.88	1.50	704	3,247	17.07	6.45
<b>2016</b>								
Enero	1.09	118.20	4.05	1.44	722	3,294	18.10	6.57
Febrero	1.11	114.67	3.97	1.43	703	3,358	18.46	6.55
Marzo	1.11	112.95	3.69	1.43	680	3,118	17.61	6.50
Abril	1.13	109.76	3.55	1.43	670	2,993	17.48	6.48
Mayo	1.13	108.99	3.54	1.45	684	3,002	18.17	6.53
Junio	1.12	105.45	3.42	1.42	679	2,983	18.64	6.59
Julio	1.11	103.61	3.28	1.31	657	2,941	18.52	6.68

a/ Promedio compra - venta.

1/ Dólar por unidad monetaria en el caso del Euro y la Libra Esterlina.

Fuente: BANCO CENTRAL DE RESERVA DEL PERÚ (BCRP) - "Nota Semanal".

### BALANZA COMERCIAL, 2015 - 2016

(Millones de dólares FOB)

	2015		2016				
	Nov	Dic	Ene	Feb	Mar	Abr	May
<b>Balanza Comercial</b>	<b>-150.45</b>	<b>217.44</b>	<b>-431.72</b>	<b>-122.15</b>	<b>27.31</b>	<b>34.56</b>	<b>82.99</b>
Exportaciones	2,880.32	3,169.91	2,472.51	2,460.44	2,812.75	2,749.92	2,825.50
Importaciones	3,030.77	2,952.47	2,904.24	2,582.59	2,785.44	2,715.36	2,742.51

Fuente: BANCO CENTRAL DE RESERVA DEL PERÚ (BCRP) - "Nota Semanal".

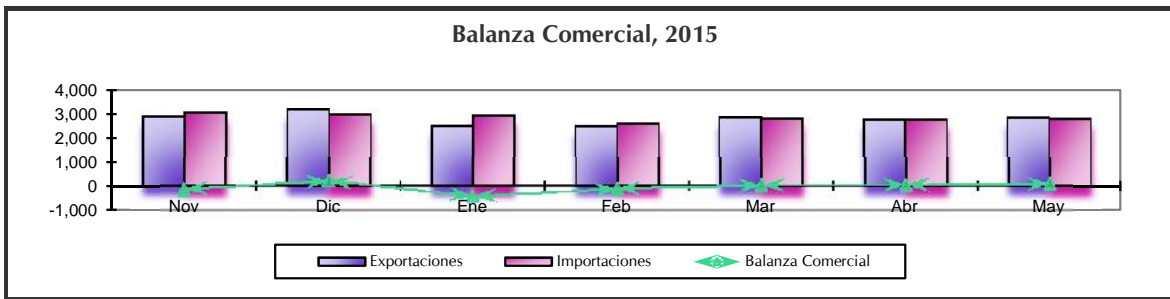

## EXPORTACIONES FOB, SEGÚN SECTOR ECONÓMICO, 2015 - 2016

(Millones de dólares)

Sector Económico	2015			2016				
	Oct	Nov	Dic	Ene	Feb	Mar	Abr	May
<b>TOTAL</b>	<b>3,067.35</b>	<b>2,880.32</b>	<b>3,169.91</b>	<b>2,472.51</b>	<b>2,460.44</b>	<b>2,812.75</b>	<b>2,749.92</b>	<b>2,825.50</b>
<b>Tradicionales</b>	<b>2,118.05</b>	<b>1,908.88</b>	<b>2,093.86</b>	<b>1,573.03</b>	<b>1,665.80</b>	<b>2,017.47</b>	<b>1,970.21</b>	<b>1,995.24</b>
Mineros	1,661.94	1,545.74	1,811.77	1,367.28	1,397.63	1,682.90	1,710.57	1,693.18
Petróleo y derivados	184.50	179.91	152.05	129.82	94.83	132.06	101.24	208.67
Agrícolas	108.56	81.36	89.45	36.59	26.09	27.12	16.26	18.67
Pesqueros	163.05	101.87	40.59	39.35	147.25	175.39	142.14	74.71
<b>No tradicionales</b>	<b>941.21</b>	<b>964.28</b>	<b>1,067.77</b>	<b>891.87</b>	<b>788.67</b>	<b>788.47</b>	<b>772.83</b>	<b>821.95</b>
Agropecuarios	386.52	468.79	556.29	421.11	321.56	285.71	286.88	324.56
Textiles	104.30	101.44	105.71	97.67	95.51	99.66	96.16	96.76
Pesqueros	64.81	59.31	69.21	72.11	76.17	64.65	69.36	70.19
Metal-mecánicos	69.76	44.84	44.51	33.84	28.68	41.15	30.75	41.22
Químicos	116.88	115.57	113.78	110.61	105.31	116.97	111.40	108.09
Sidero-metalúrgicos	94.33	71.49	80.23	70.44	77.74	88.90	92.63	89.61
Minerales no metálicos	66.05	61.37	56.12	52.26	52.20	51.50	49.36	55.87
Otros 1/	38.57	41.47	41.92	33.82	31.50	39.93	36.28	35.64
<b>Otros 2/</b>	<b>8.09</b>	<b>7.16</b>	<b>8.29</b>	<b>7.60</b>	<b>5.97</b>	<b>6.81</b>	<b>6.88</b>	<b>8.32</b>

1/ Incluye maderas y papeles, pieles, cueros y artesanías principalmente.

2/ Comprende venta de combust. y alimentos a naves extranjeras y reparación de bienes de capital.

Fuente: BANCO CENTRAL DE RESERVA DEL PERÚ (BCRP) - "Nota Semanal".

## IMPORTACIÓN DE BIENES POR USO O DESTINO ECONÓMICO, 2015 - 2016

(Millones de dólares CIF)

Año / Mes	Bienes de Consumo	Materias Primas y Produc. Intermedios	Bienes de Capital
<b>2015</b>	<b>8,858.49</b>	<b>16,490.75</b>	<b>12,697.13</b>
Noviembre	820.87	1,268.54	1,035.05
Diciembre	676.62	1,264.54	1,086.76
<b>2016</b>	<b>4,030.23</b>	<b>7,384.72</b>	<b>5,789.84</b>
Enero	658.73	1,277.98	1,066.26
Febrero	669.71	1,123.53	884.78
Marzo	737.23	1,226.92	931.27
Abril	629.78	1,172.80	1,023.65
Mayo	661.08	1,207.94	962.63
Junio	673.69	1,375.55	921.25

Fuente: SUPERINTENDENCIA NACIONAL DE ADMINISTRACIÓN TRIBUTARIA (SUNAT).

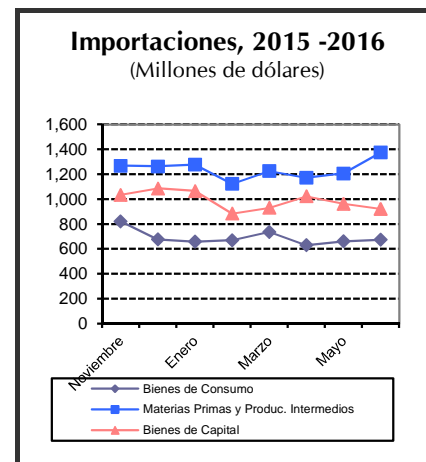

## IMPORTACIÓN TOTAL SEGÚN CUODE

(Millones de dólares CIF)

CUODE	Acum. Junio			CUODE	Acum. Junio		
	2015	2016	Var. %		2015	2016	Var. %
<b>TOTAL</b>	<b>18,956.9</b>	<b>17,206.5</b>	<b>-9.2</b>				
<b>BIENES DE CONSUMO</b>	<b>4,209.4</b>	<b>4,030.2</b>	<b>-4.3</b>	<b>BIENES DE CAPITAL</b>	<b>6,330.0</b>	<b>5,789.8</b>	<b>-8.5</b>
Bienes de consumo no duradero	2,213.8	2,209.9	-0.2	Materiales de construcción	803.4	652.9	-18.7
Bienes de consumo duradero	1,995.6	1,820.3	-8.8	Materiales para la agricultura	84.8	77.6	-8.5
<b>BIENES INTERMEDIOS</b>	<b>8,408.9</b>	<b>7,384.7</b>	<b>-12.2</b>	Materiales para la industria	4,207.4	3,815.9	-9.3
Combustibles	1,977.0	1,743.8	-11.8	Equipos de transporte	1,234.4	1,243.4	0.7
Materias primas para agricultura	684.1	554.2	-19.0				
Materias primas para industria	5,747.8	5,086.8	-11.5	<b>DIVERSOS</b>	<b>8.6</b>	<b>1.7</b>	<b>-80.5</b>

CUODE: Clasificación por Uso o Destino Económico.

Nota: Se Excluyen de las cifras las Donaciones y el Servicio Diplomático.

Fuente: SUPERINTENDENCIA NACIONAL DE ADMINISTRACIÓN TRIBUTARIA (SUNAT).

## VI. EMPLEO



De cada 100 personas que integran la PEA en Lima Metropolitana, 93 están ocupados: 60 adecuadamente empleados y 33 subempleados (10 subempleados por horas, y 23 subempleados por ingresos). Asimismo, 7 de cada 100 personas que integran la PEA están desocupados, es decir, no trabajaron por lo menos una hora durante la semana de referencia de la encuesta, pero buscaron activamente algún trabajo.

### EMPLEO MENSUAL EN LIMA METROPOLITANA, 2015 - 2016

(Miles de personas)

Variables	2015			2016					
	Oct	Nov	Dic	Ene	Feb	Mar	Abr	May	Jun
PEA 1/	5,157	5,056	5,234	5,048	5,234	5,109	5,160	5,111	5,045
PEA DESOCUPADA	322	311	376	372	376	363	343	387	340
PEA OCUPADA 2/	4,835	4,745	4,858	4,677	4,858	4,745	4,817	4,724	4,705
<b>TASA DE DESEMPLEO (%)</b>	<b>6.2</b>	<b>6.2</b>	<b>7.2</b>	<b>7.4</b>	<b>7.2</b>	<b>7.2</b>	<b>6.6</b>	<b>7.6</b>	<b>6.7</b>
<b>Por género</b>									
Masculino	5.1	5.7	6.3	6.0	6.3	6.0	6.1	6.2	6.3
Femenino	7.5	6.8	8.2	9.1	8.2	8.4	7.2	9.2	7.3
Coefficiente de ocupación 3/	65.3	64.0	65.3	63.0	65.3	63.7	64.6	63.2	62.9
Ingreso Mensual 4/	1,747	1,617	1,767	1,734	1,767	1,667	1,708	1,609	1,739

1/ Los datos corresponden a la Encuesta Permanente de Empleo en Lima Metropolitana.

2/ Se define como ocupados (PEA ocupada) a aquellas personas (de 14 años y más) que, en la semana de referencia, se encontraban: i) trabajando, ii) no trabajaron pero tenían trabajo.

3/ Ratio de Población Ocupada (PEA Ocupada) y Población en Edad de Trabajar (PET).

4/ Nuevos soles. Promedio del ingreso total mensual (monetario y en especie), proveniente de la ocupación principal y secundaria.

Fuente: INSTITUTO NACIONAL DE ESTADÍSTICA E INFORMÁTICA (INEI). "Encuesta Permanente de Empleo".

### Tasa de Desempleo, 2015 - 2016 (Porcentaje)

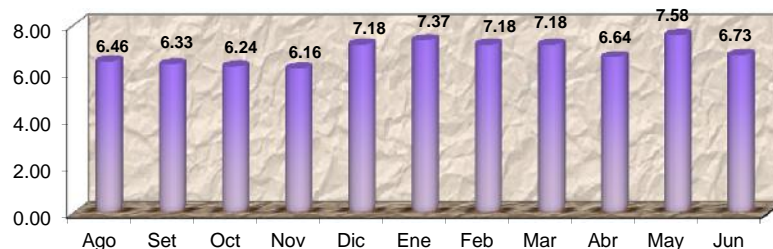

### TASAS DE OCUPACIÓN Y DESEMPLEO EN LIMA METROPOLITANA 1/

(Porcentaje)

Niveles de empleo	Mar - Abr May 16	Abr - May Jun 16	Sexo / grupos de edad	Mar - Abr May 16	Abr - May Jun 16
<b>TOTAL PEA</b>	<b>100.0</b>	<b>100.0</b>			
<b>I. PEA OCUPADA</b>	<b>92.9</b>	<b>93.0</b>	<b>II. PEA DESOCUPADA</b>	<b>7.1</b>	<b>7.0</b>
Adecuadamente empleada	60.4	60.4	Hombre	6.1	6.2
Subempleada	32.4	32.6	Mujer	8.3	7.9
Subempleo por horas (visible)	9.0	9.5	<b>Grupos de edad</b>		
Subempleo por ingresos (invisible)	23.4	23.1	De 14 a 24 años	15.5	16.0
			De 14 a 24 años	5.7	5.1
			De 14 a 24 años	2.4	2.9

1/ Trimestre móvil.

Fuente: INSTITUTO NACIONAL DE ESTADÍSTICA E INFORMÁTICA (INEI). "Encuesta Permanente de Empleo".

## VII. MEDIO AMBIENTE



En el mes de mayo, la concentración prom. de hierro (Fe) en el río Rímac fue de 1,11 mg/l, con un incre. de 42,3% respecto al prom. reportado en igual mes del año anterior (0,78 mg/l). La concentración prom. de plomo (Pb) se situó en 0,019 mg/l, cifra superior a la reportada en abril del 2015. La producción de agua en Lima Metropolitana para el mes de mayo alcanzó 61 288 miles de m<sup>3</sup>, representando una caída de 1,1% de volumen observado en el mismo mes del 2015.

### CONCENTRACIÓN PROMEDIO DE HIERRO TOTAL (Fe) EN EL RÍO RÍMAC, 2013 - 2016

(Miligramos por litro)

Mes	2013	2014	2015	2016	Variación %	
					2016/2015	Rpto al mes ant.
Enero	3.6100	3.1400	2.7900	0.6400	-77.1	-84.8
Febrero	20.7700	2.2600	20.9500	30.5000	30.5	4,665.6
Marzo	39.9600	14.7600	31.9400	25.1300	-21.3	-17.6
Abril	5.4600	0.7500	0.7100	2.1700	205.6	-91.4
Mayo	0.6300	0.5200	0.7800	1.1100	42.3	-48.8
Junio	0.4000	0.6400	0.4700			
Julio	0.3800	0.6400	0.3200			
Agosto	0.3200	0.4600	0.3900			
Setiembre	0.2000	0.4600	1.1100			
Octubre	0.4800	0.4600	0.4700			
Noviembre	0.9000	0.6000	0.5200			
Diciembre	1.7800	1.2200	4.2100			

Fuente: SERVICIO DE AGUA POTABLE Y ALCANTARILLADO DE LIMA (SEDAPAL).

### CONCENTRACIÓN PROMEDIO DE PLOMO (Pb) EN EL RÍO RÍMAC, 2013 - 2016

(Miligramos por litro)

Mes	2013	2014	2015	2016	Variación %	
					2015/2014	Rpto al mes ant.
Enero	0.0490	0.0600	0.0400	0.0110	-72.5	-80.4
Febrero	0.2000	0.0320	0.0720	0.3890	440.3	3,436.4
Marzo	0.1430	0.4700	0.1360	0.4100	201.5	5.4
Abril	0.1160	0.0320	0.0140	0.0100	-28.6	-97.6
Mayo	0.0210	0.0130	0.0130	0.0190	46.2	90.0
Junio	0.0310	0.0180	0.0310			
Julio	0.0100	0.0160	0.0080			
Agosto	0.0120	0.0250	0.0090			
Setiembre	0.0090	0.0120	0.0170			
Octubre	0.0150	0.0100	0.0100			
Noviembre	0.0300	0.0130	0.0100			
Diciembre	0.0270	0.0280	0.0560			

Fuente: SERVICIO DE AGUA POTABLE Y ALCANTARILLADO DE LIMA (SEDAPAL).

### CONCENTRACIÓN PROMEDIO DE HIERRO Y PLOMO EN EL RÍO RÍMAC, 2013 - 2016

(Miligramos por litro)

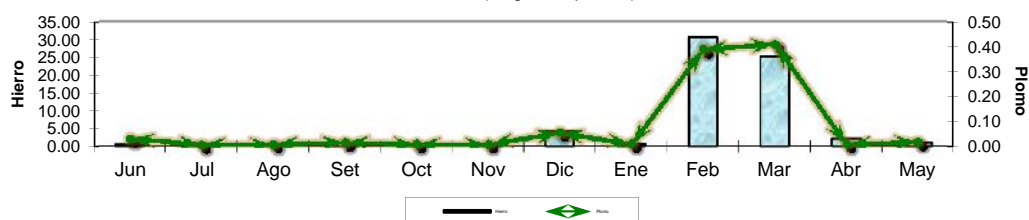

### PRODUCCIÓN DE AGUA POTABLE A NIVEL NACIONAL Y LIMA METROPOLITANA, 2013 - 2016

(Miles de m<sup>3</sup>)

Mes	Nacional		Lima Metropolitana		Variación %	
	2015	2016	2015	2016	2016/2015	Rpto al mes ant.
Enero	104,699.0	108,153.0	61,802.0	61,923.0	0.2	4.8
Febrero	96,315.0	...	57,760.0	60,989.0	5.6	-1.5
Marzo	109,885.0	111,618.0	64,147.0	65,401.0	2.0	7.2
Abril	105,267.0	107,030.0	61,506.0	62,160.0	1.1	-5.0
Mayo	...	...	61,958.0	61,288.0	-1.1	-1.4
Junio	102,425.0	...	58,178.0	...	...	...
Julio	...	...	58,728.0	...	...	...
Agosto	104,190.0	...	58,424.0	...	...	...
Setiembre	101,630.0	...	56,644.0	...	...	...
Octubre	104,497.0	...	58,599.0	...	...	...
Noviembre	101,684.0	...	56,614.0	...	...	...
Diciembre	105,947.0	...	59,101.0	...	...	...

Fuente: SERVICIO DE AGUA POTABLE Y ALCANTARILLADO DE LIMA (SEDAPAL).